

0.45m 2.15m 0.45m

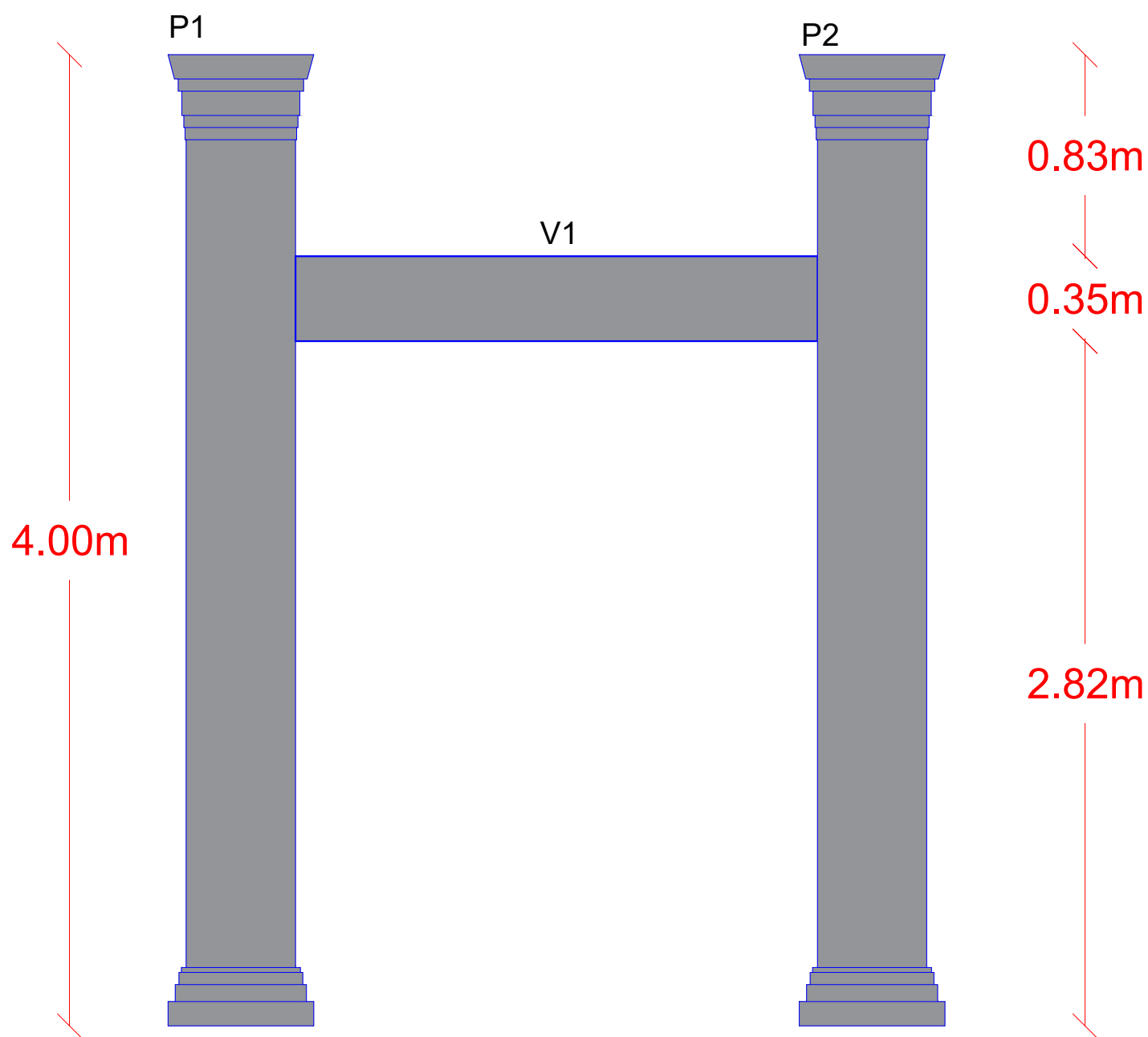

1 ELEVÇÃO FRONTAL  
Escala 1/25

0.45m 2.15m 0.45m

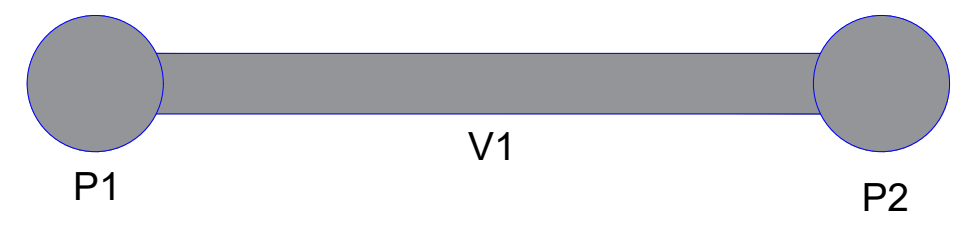

2 PLANTA BAIXA  
Escala 1/25

01	19/09/2025	EMISSÃO INICIAL	PEDRO	RAPHAEL	ÓRGÃO
REV	DATA	DESCRIÇÃO	FEITO	AUTORIZADO	APROVADO
			ENGPRO		CLIENTE

CONTRATADA	CONTRATANTE	CONTEÚDO:					
		PLANTA BAIXA E ELEVAÇÃO FRONTAL					
		SERVIÇO:					
		PROJETO DE ELABORAÇÃO DE PÓRTICO PASSARELA DAS CAPIVARAS					
		CONTRATANTE:					
DESENHO:	RESP. TÉCNICO:	UNIVERSIDADE FEDERAL DO ACRE					
		CNPJ: 04.071.106/0001-37					
		ENDEREÇO:					
RAPHAEL ALEXANDRE	RAPHAEL ALEXANDRE	RODOVIA BR 364, KM 04 - DISTRITO INDUSTRIAL, RIO BRANCO - ACRE					
		CEP: 69920-900					
ARQUIVO: LCT29-PJT-EXE-EST-UFAC-MEDVET.R01		ART/RRT:	ESCALA:	REVISÃO:	FLS:		
PROJETO EXECUTIVO							
		INDICADAS		R01	1		

ESTE DOCUMENTO É PROTEGIDO PELA LEI Nº 9.610/98, QUE REGULA OS DIREITOS AUTORAIS NO BRASIL. QUALQUER REPRODUÇÃO, DISTRIBUIÇÃO OU UTILIZAÇÃO NÃO AUTORIZADA DESTE CONTEÚDO ESTÁ ESTRITAMENTE PROIBIDA E PODE RESULTAR EM SANÇÕES CIVIS E CRIMINAIS.

RESUMO DO AÇO

AÇO	DIAM (mm)	C.TOTAL (m)	PESO + 0% (kg)
CA50	12,5	24,48	23,57
PESO TOTAL (kg)			
CA50	16,16		

Volume de concreto (Fck 25) = 1.10 m³  
Volume de escavação = 3,10 m³

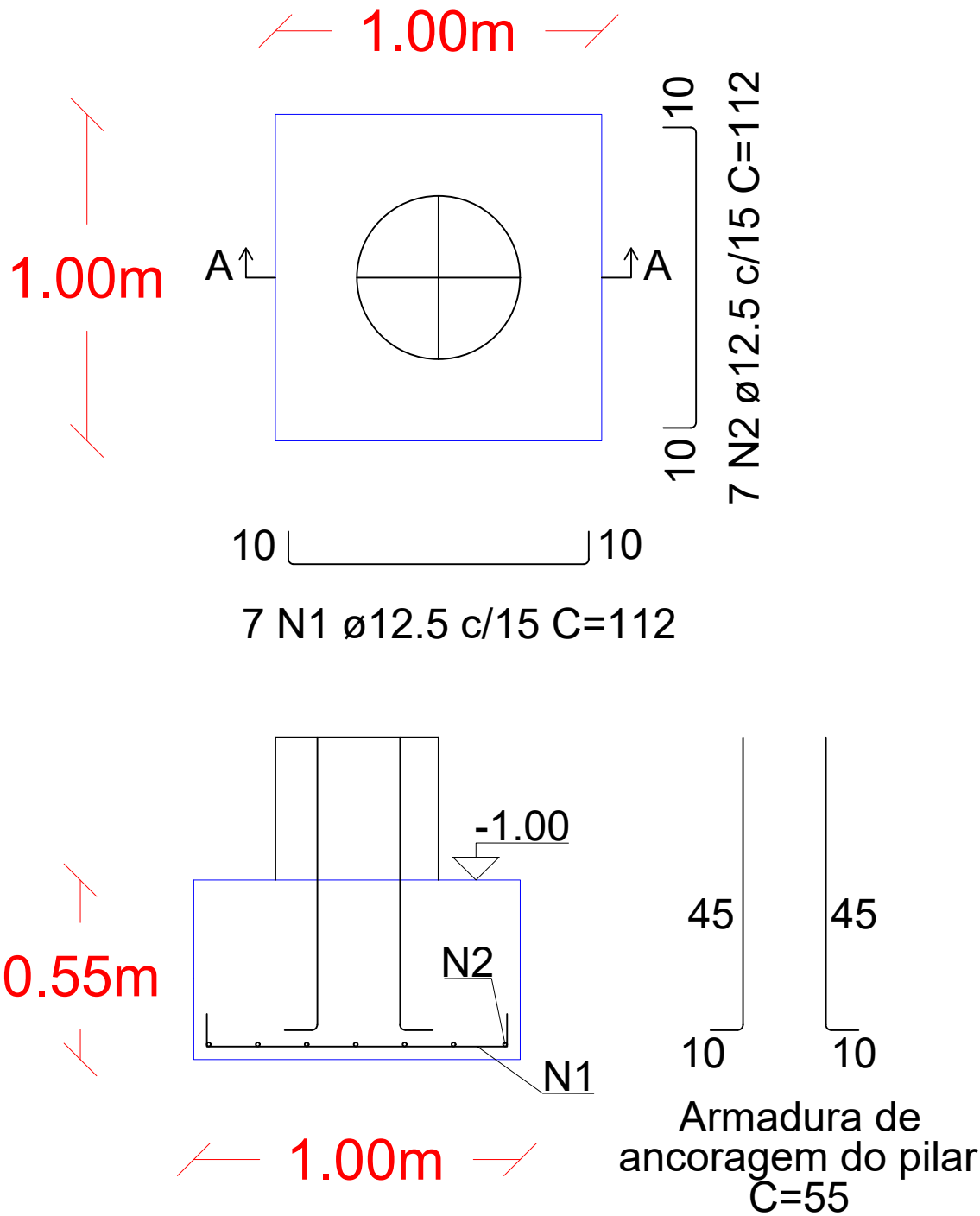

1 ARMAÇÃO DE FUNDAÇÕES  
Escala 1/20

01	19/09/2025	EMIÇÃO INICIAL	JOÃO	RAPHAEL	ÓRGÃO
REV	DATA	DESCRIÇÃO	FEITO	AUTORIZADO	APROVADO
			ENGPRO		CLIENTE
CONTRATADA		CONTRATANTE			
					
		CONTEÚDO:			
		ARMAÇÃO DE FUNDAÇÕES			
		SERVIÇO:			
		PROJETO DE ELABORAÇÃO DE PÓRTICO PASSARELA DAS CAPIVARAS			
		CONTRATANTE:			
		UNIVERSIDADE FEDERAL DO ACRE			
		CNPJ: 04.071.106/0001-37			
		ENDEREÇO:			
		RODOVIA BR 364, KM 04 - DISTRITO INDUSTRIAL, RIO BRANCO - ACRE			
		CEP: 69920-900			
		ARQUIVO: LCT29-PJT-EXE-EST-UFAC-MEDVET.R01			
		ART/RRT:			
PROJETO EXECUTIVO		ESCALA:		REVISÃO:	
		INDICADAS		R01	
				FLS:	
				2	

P1 = P2

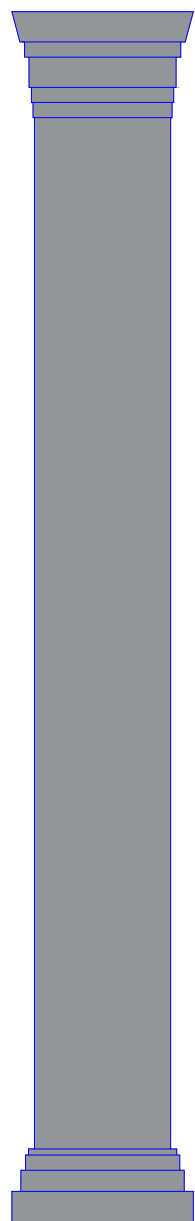

8 N1 ø12.5 C=400

4.00m

8 N1 ø12.5

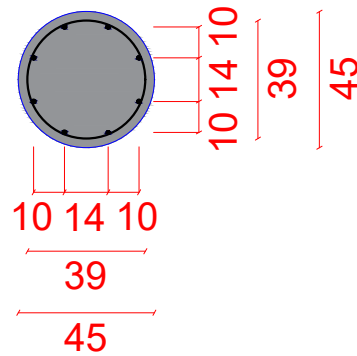

26 N2 ø 5,0 C=123

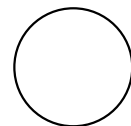

### RESUMO DO AÇO

AÇO	DIAM (mm)	C.TOTAL (m)	PESO + 0% (kg)
CA50	12,5	32,00	30,82
CA50	5,00	31,84	6,24
PESO TOTAL (kg)			
CA50		37,06	

Volume de concreto (Fck 25) = 1,27 m³

01	19/09/2025	EMISSÃO INICIAL	PEDRO	RAPHAEL	ÓRGÃO
REV	DATA	DESCRIÇÃO	FEITO	AUTORIZADO	APROVADO
			ENGPRO		CLIENTE

CONTRATADA	CONTRATANTE	CONTEÚDO:			
		ARMAÇÃO DE PILARES			
		SERVIÇO: PROJETO DE ELABORAÇÃO DE PÓRTICO PASSARELA DAS CAPIVARAS			
		CONTRATANTE: UNIVERSIDADE FEDERAL DO ACRE CNPJ: 04.071.106/0001-37			
		ENDEREÇO: RODOVIA BR 364, KM 04 - DISTRITO INDUSTRIAL, RIO BRANCO - ACRE CEP: 69920-900			
DESENHO: RAPHAEL ALEXANDRE ENGENHEIRO CIVIL CREA/RN 211539727-4	RESP. TÉCNICO: RAPHAEL ALEXANDRE ENGENHEIRO CIVIL CREA/RN 211539727-4	ARQUIVO: LCT29-PJT-EXE-EST-UFAC-MEDVET.R01			
PROJETO EXECUTIVO		ART/RRT:	ESCALA: INDICADAS	REVISÃO: R01	FLS: 3

ESTE DOCUMENTO É PROTEGIDO PELA LEI Nº 9.610/98, QUE REGULA OS DIREITOS AUTORAIS NO BRASIL. QUALQUER REPRODUÇÃO, DISTRIBUIÇÃO OU UTILIZAÇÃO NÃO AUTORIZADA DESTE CONTEÚDO ESTÁ ESTRITAMENTE PROIBIDA E PODE RESULTAR EM SANÇÕES CÍVIS E CRIMINAIS.

V1

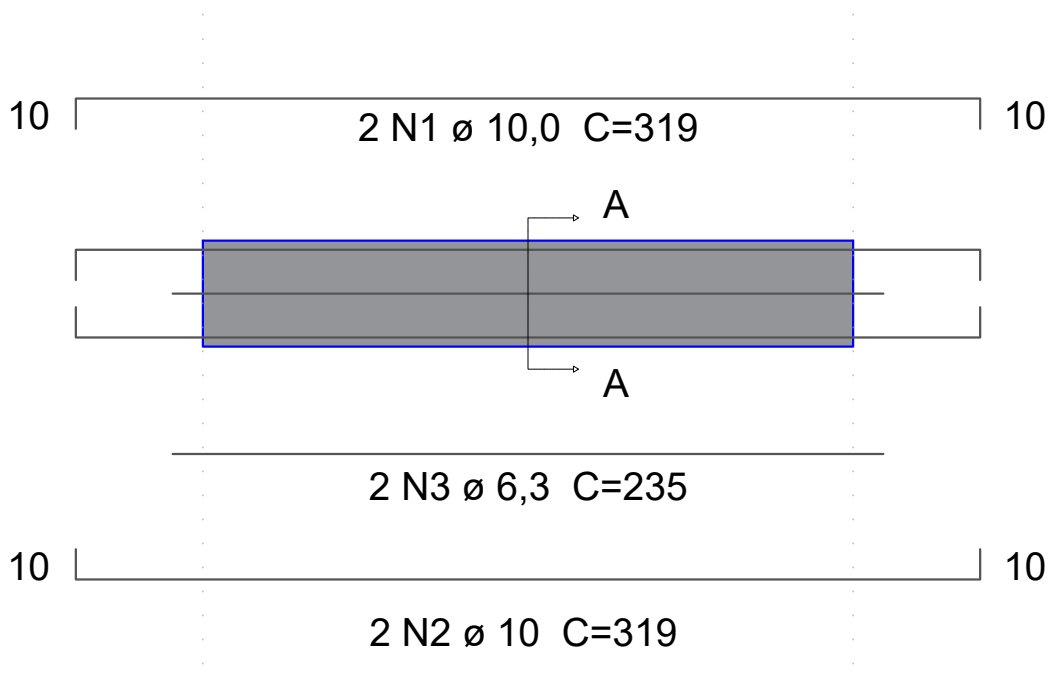

SEÇÃO A-A

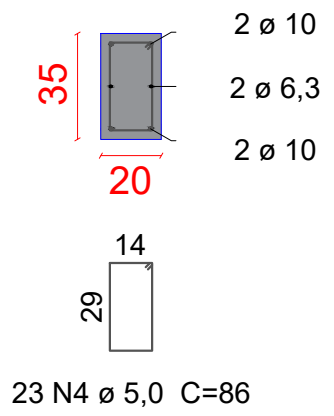

1 ARMAÇÃO DE VIGA  
Escala 1/25

RESUMO DO AÇO

AÇO	DIAM (mm)	C.TOTAL (m)	PESO + 0% (kg)
CA50	10	11,08	6,84
CA50	6,3	4,70	1,15
CA50	5,0	19,78	3,88
PESO TOTAL (kg)			
CA50	11,86		

Volume de concreto (Fck 25) = 0,15 m³

01	19/09/2025	EMIÇÃO INICIAL	PEDRO	RAPHAEL	ÓRGÃO
REV	DATA	DESCRIÇÃO	FEITO	AUTORIZADO	APROVADO
			ENGPRO		CLIENTE
CONTRATADA		CONTRATANTE	CONTEÚDO:		
			ARMAÇÃO DE VIGAS		
			SERVIÇO: PROJETO DE ELABORAÇÃO DE PÓRTICO PASSARELA DAS CAPIVARAS		
			CONTRATANTE: UNIVERSIDADE FEDERAL DO ACRE CNPJ: 04.071.106/0001-37		
			ENDEREÇO: RODOVIA BR 364, KM 04 - DISTRITO INDUSTRIAL, RIO BRANCO - ACRE CEP: 69920-900		
DESENHO: RAPHAEL ALEXANDRE ENGENHEIRO CIVIL CREA/RN 211539727-4		RESP. TÉCNICO: RAPHAEL ALEXANDRE ENGENHEIRO CIVIL CREA/RN 211539727-4	ARQUIVO: LCT29-PJT-EXE-EST-UFAC-MEDVET.R01		
PROJETO EXECUTIVO			ART/RR:	ESCALA: INDICADAS	REVISÃO: R01
					FLS: 4