

V48

ESC 1:50

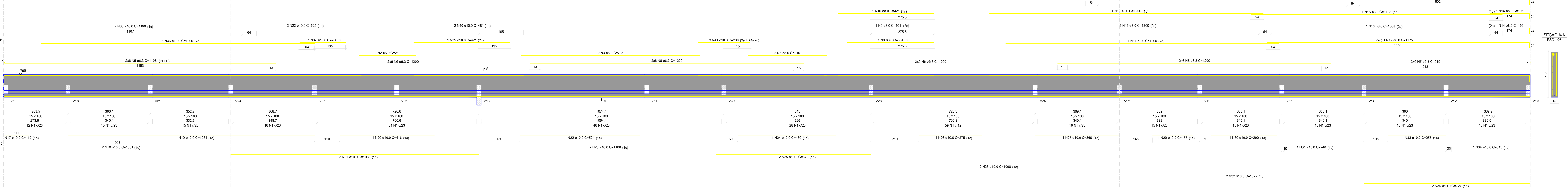

V52

ESC 1:50

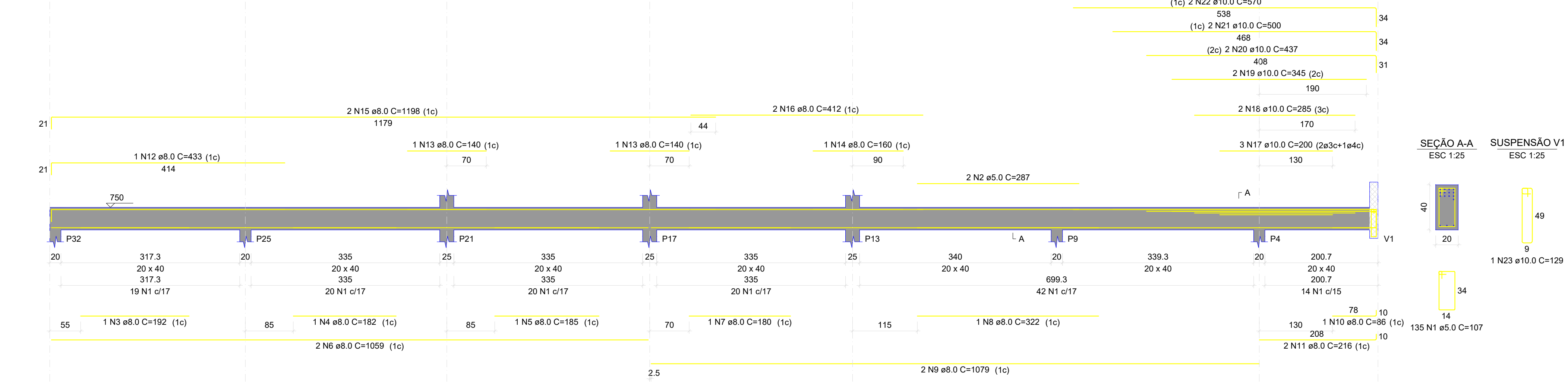

V45

ESC 1:50

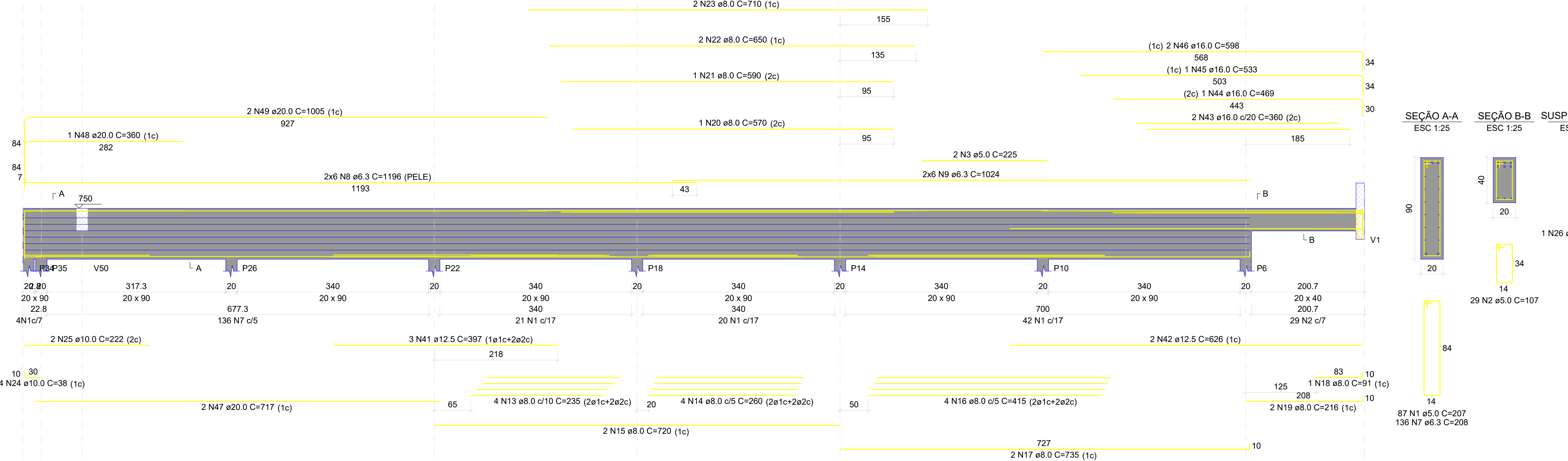

V46

ESC 1:50

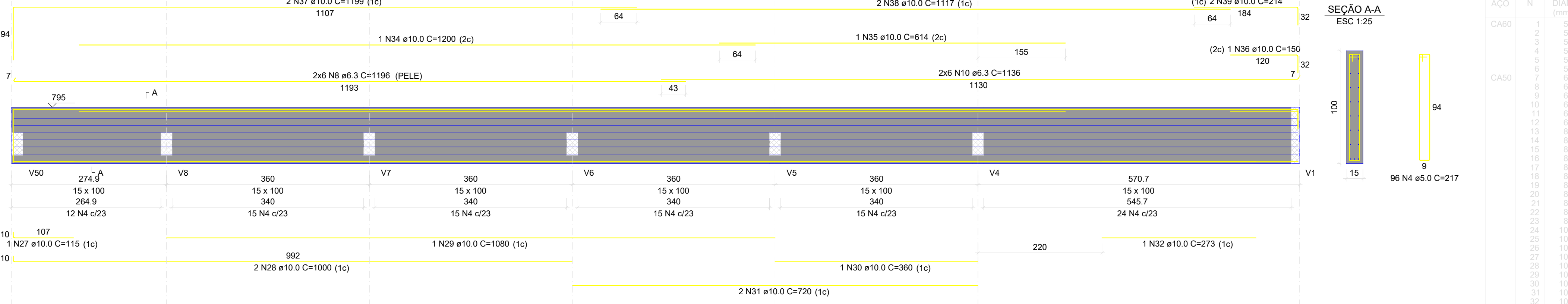

V47

ESC 1:50

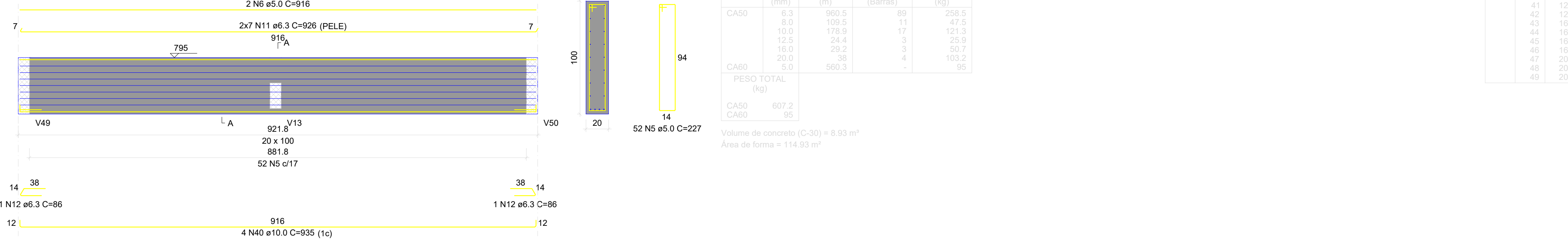

V52

ESC 1:50

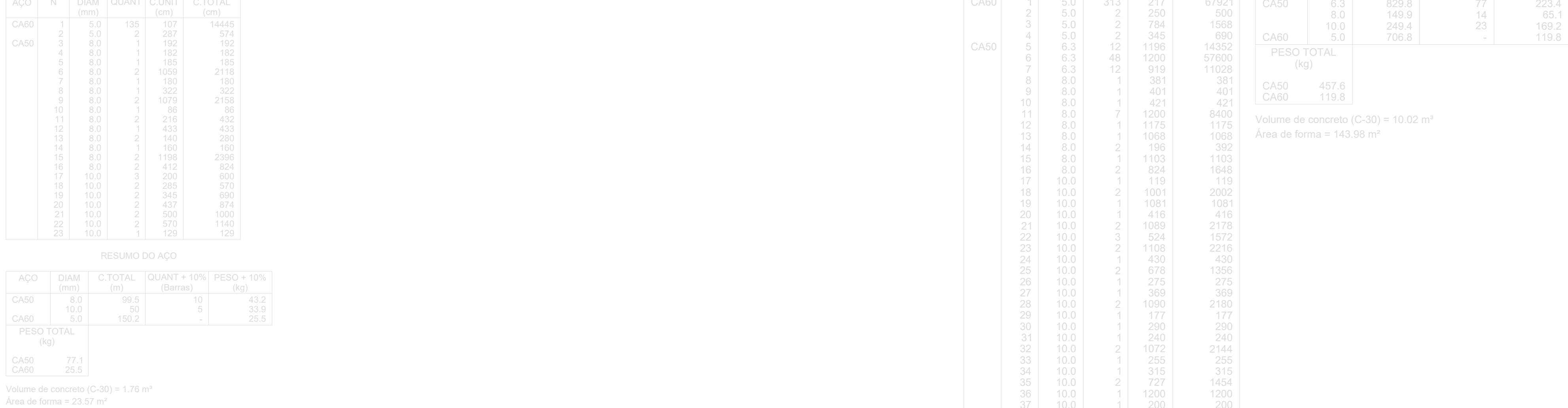

V51

ESC 1:50

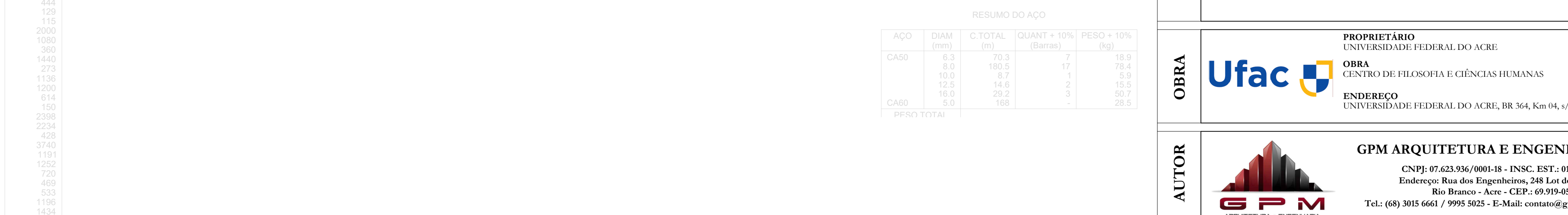
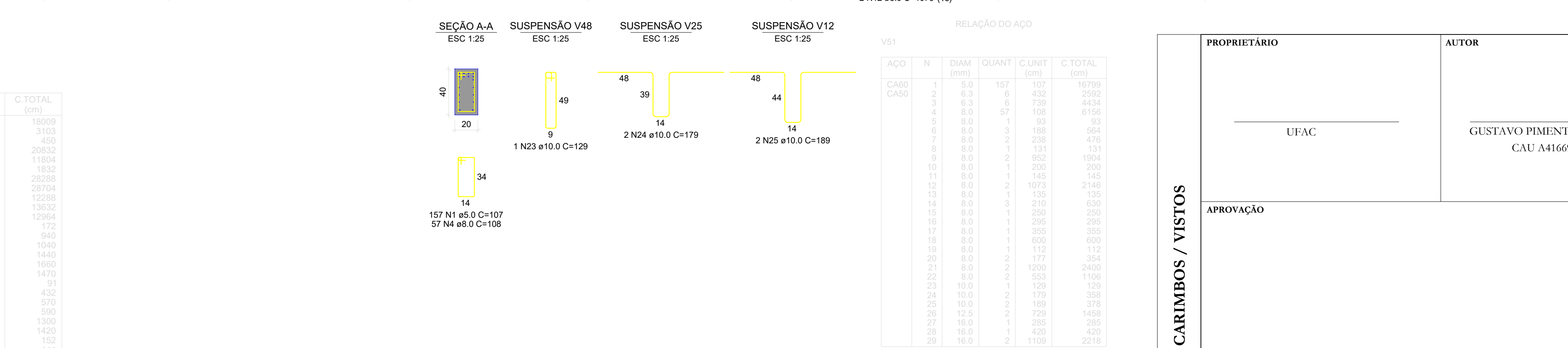
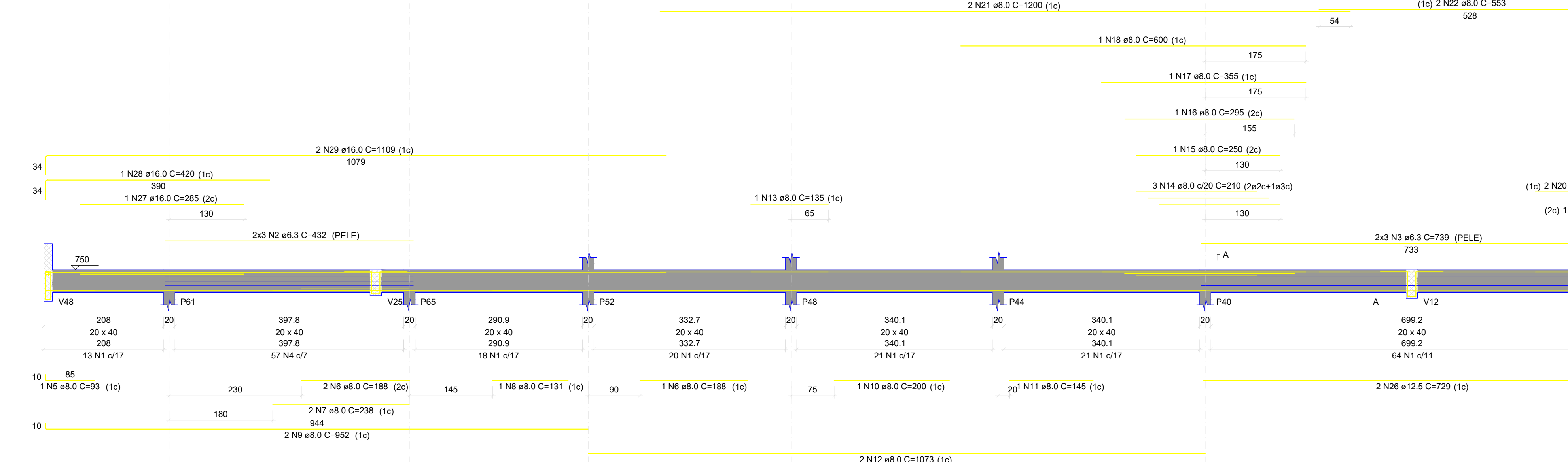

PROPRIETÁRIO		AUTOR	
UFAC		GUSTAVO PIMENTIL MORENO CAU 141669-1	
APROVAÇÃO			
CARIMBOS / VISTOS			
OBRA			
PROPRIETÁRIO UNIVERSIDADE FEDERAL DO ACRE OBRA CENTRO DE FILOSOFIA E CIÊNCIAS HUMANAS ENDERÇO UNIVERSIDADE FEDERAL DO ACRE, BR 364, Km 04, s/ nº, Rio Branco - Acre			
AUTOR			
GPM ARQUITETURA E ENGENHARIA LTDA CNPJ: 07.422.000/0001-88 - INSC. EST.: 01.030.327/00-48 Endereço: Rua dos Engenheiros, 248 Lda dos engenheiros Rio Branco - Acre - CEP: 69.093-053 Tel: (68) 3015 6661 / 3995 9023 - E-Mail: contato@gpmarquitatura.com.br			
TÍTULO		FASE	
PROJETO ESTRUTURAL		EXEC	
CONTEÚDO		CÓDIGO	
VIGAS - COBERTURA		EST	
NOTAS/OBSERVAÇÕES		PRANCHAS	
		23	
		34	
ESCALA		DATA	
DESENHO		REV. DE DESENHO	
		26/07/22	
ESTE DOCUMENTO É DE PROPRIEDADE DO UFAC. NÃO É PERMITIDO, NO TODO OU EM PARTE, SER COPIADO, REPRODUZIDO A QUALQUER MEIO ELETRÔNICO OU FORMA LEGÍVEL, POR MÁQUINA, SEM A AUTORIZAÇÃO ESCRITA DA UFAC. ESTA SE RESERVA POR OUTRO LADO, O DIREITO DE ALTERAR O SEU CONTEÚDO E FORMA SEM QUALQUER AVISO PRÉVIO, CONFORME LEI N. 5.588 DE 10/12/1973, ATUALIZADA PELA LEI N. 9.490 DE 19/02/1996.			