

Detalhe Passarela - Planta Baixa
Escala: 1 : 25

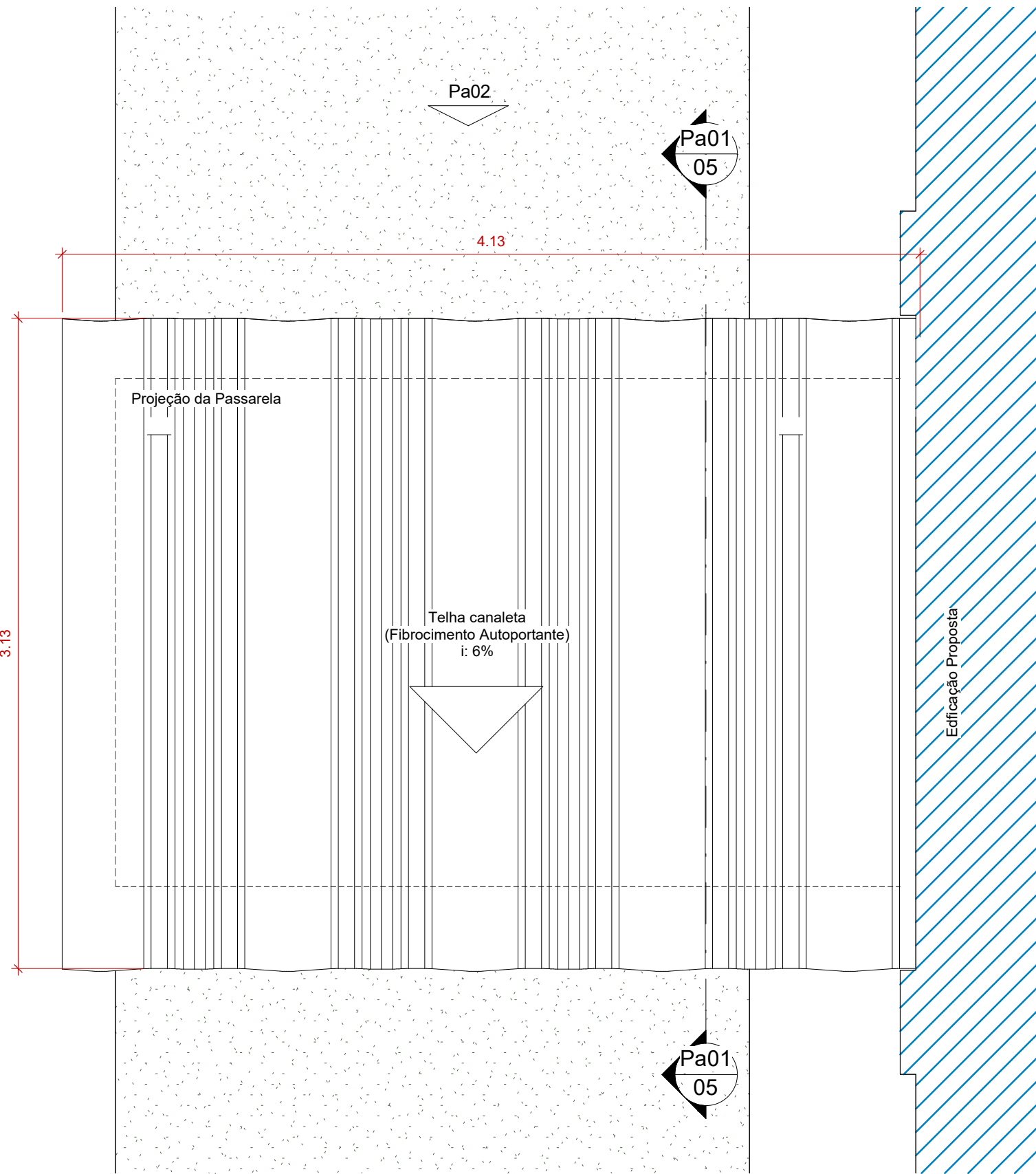

Detalhe Passarela - Planta de Cobertura
Escala: 1 : 25

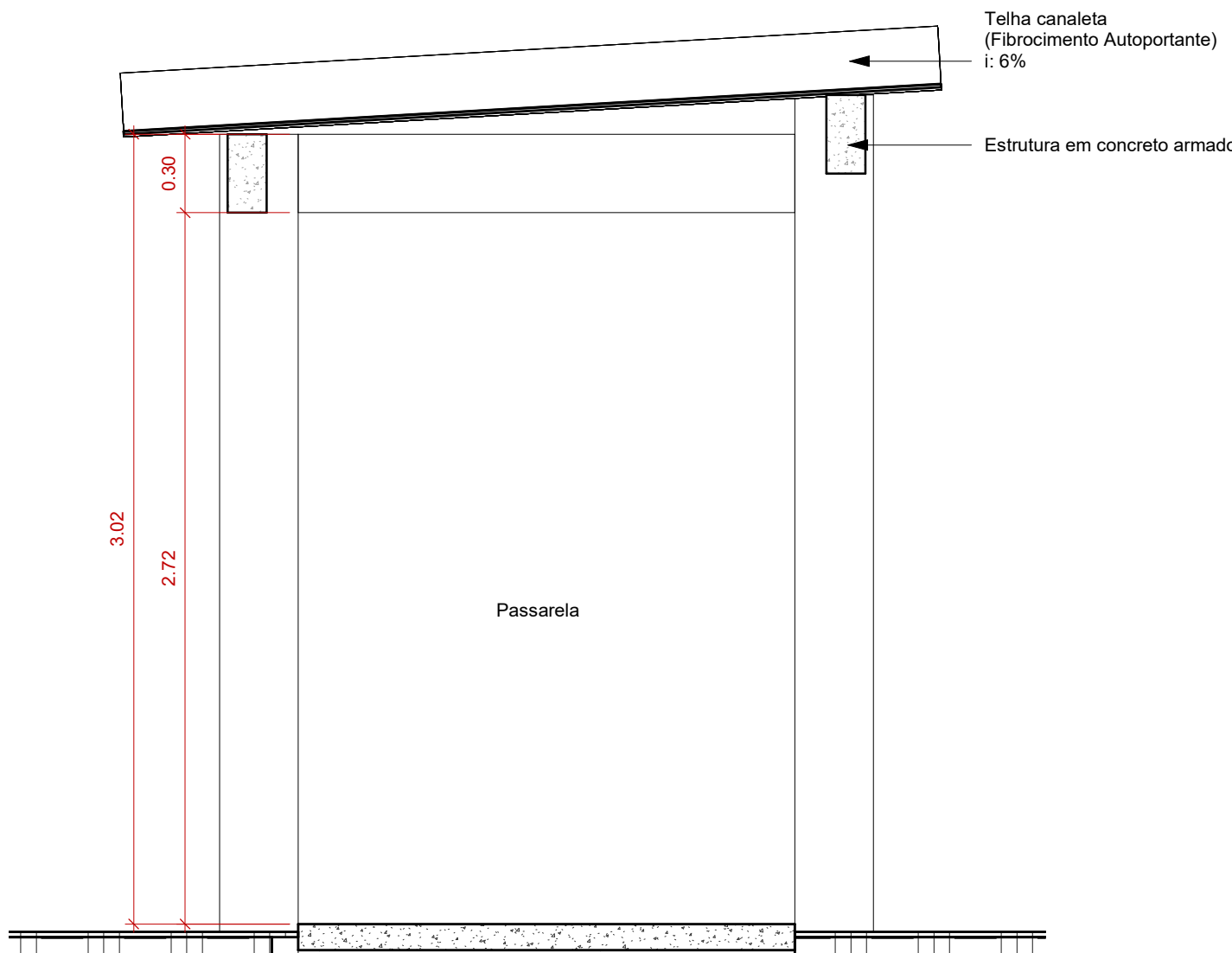

Detalhe Passarela - Corte Pa01
Escala: 1 : 25

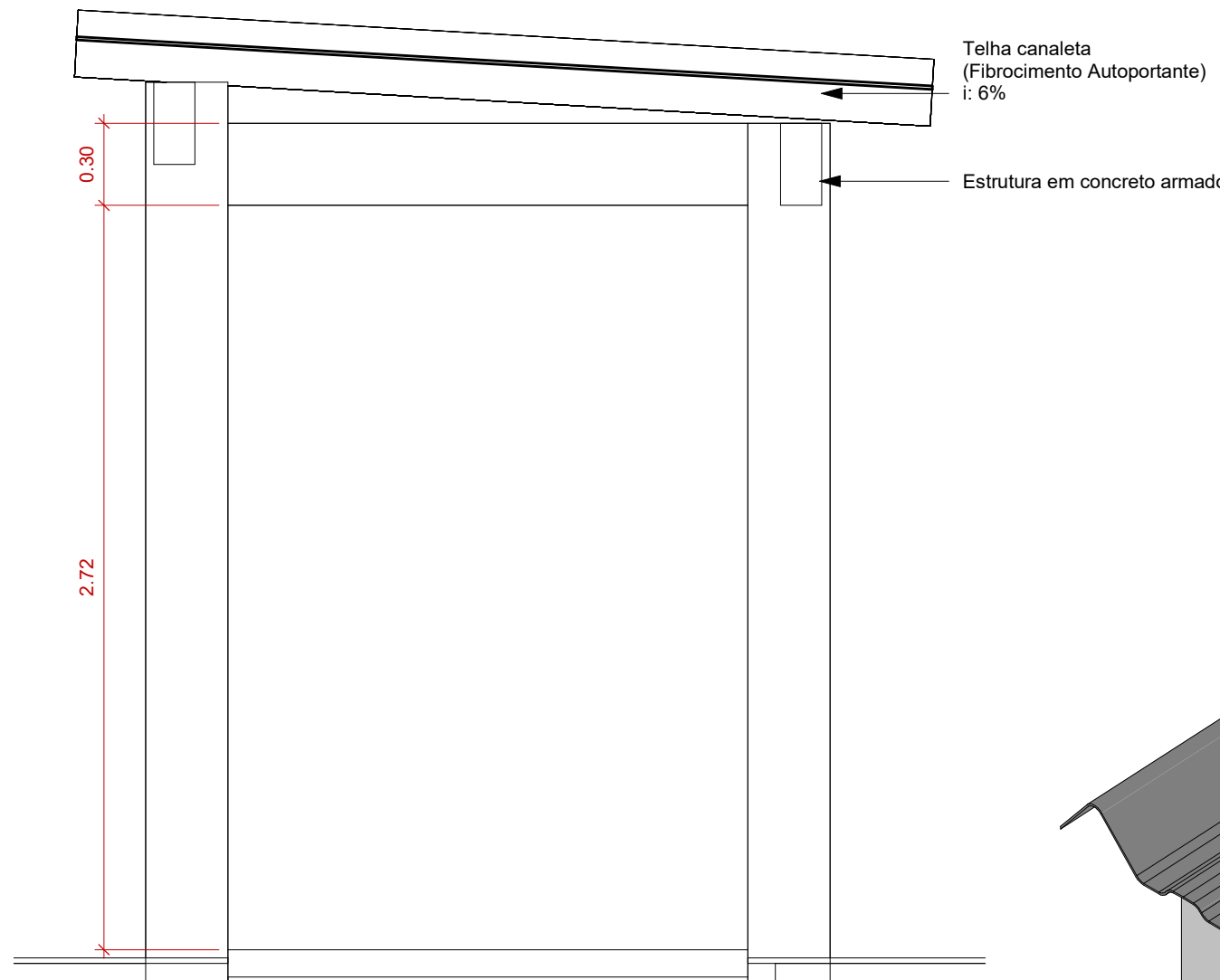

Detalhe Passarela - Vista Pa01
Escala: 1 : 25

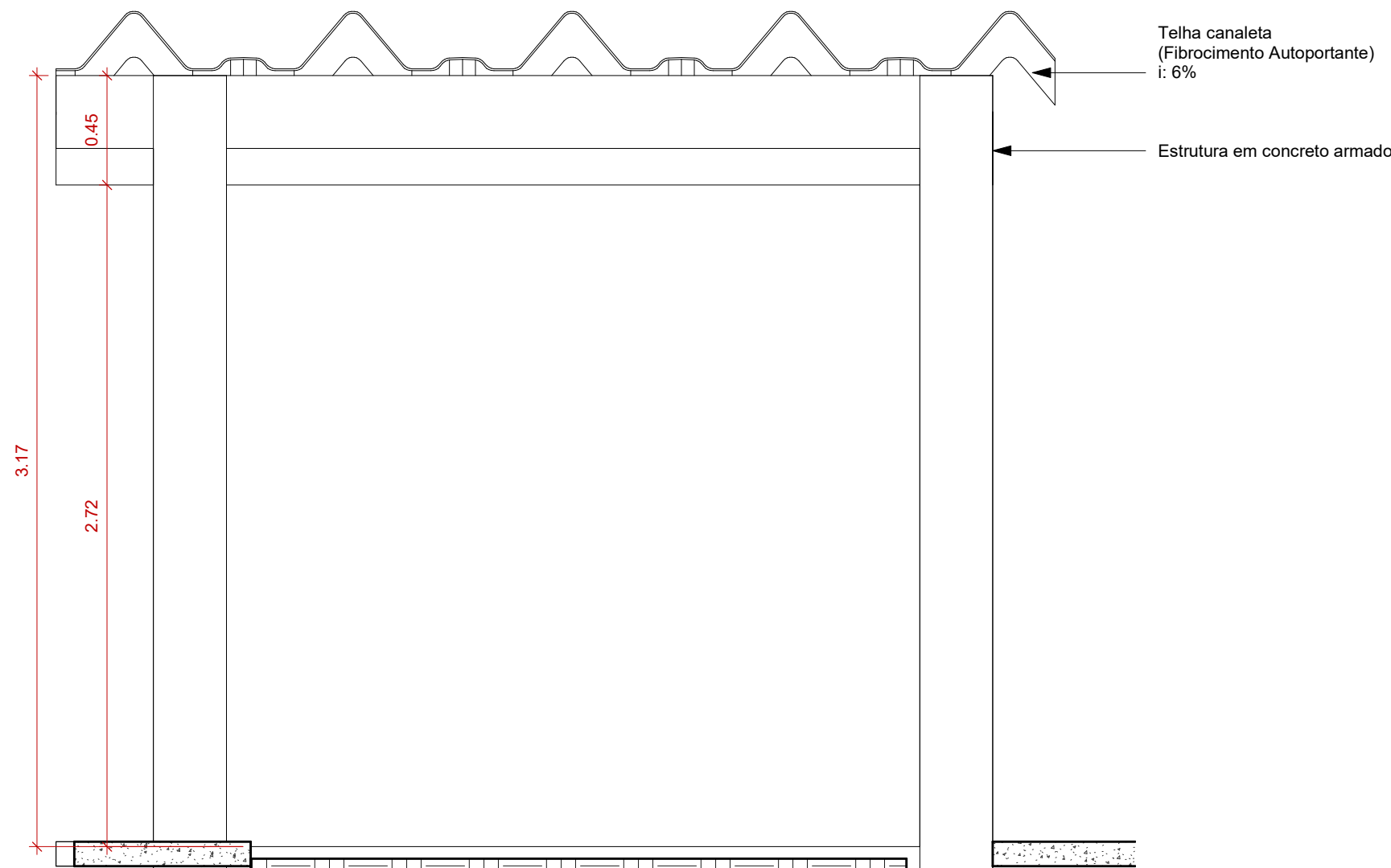

Detalhe Passarela - Vista Pa02
Escala: 1 : 25

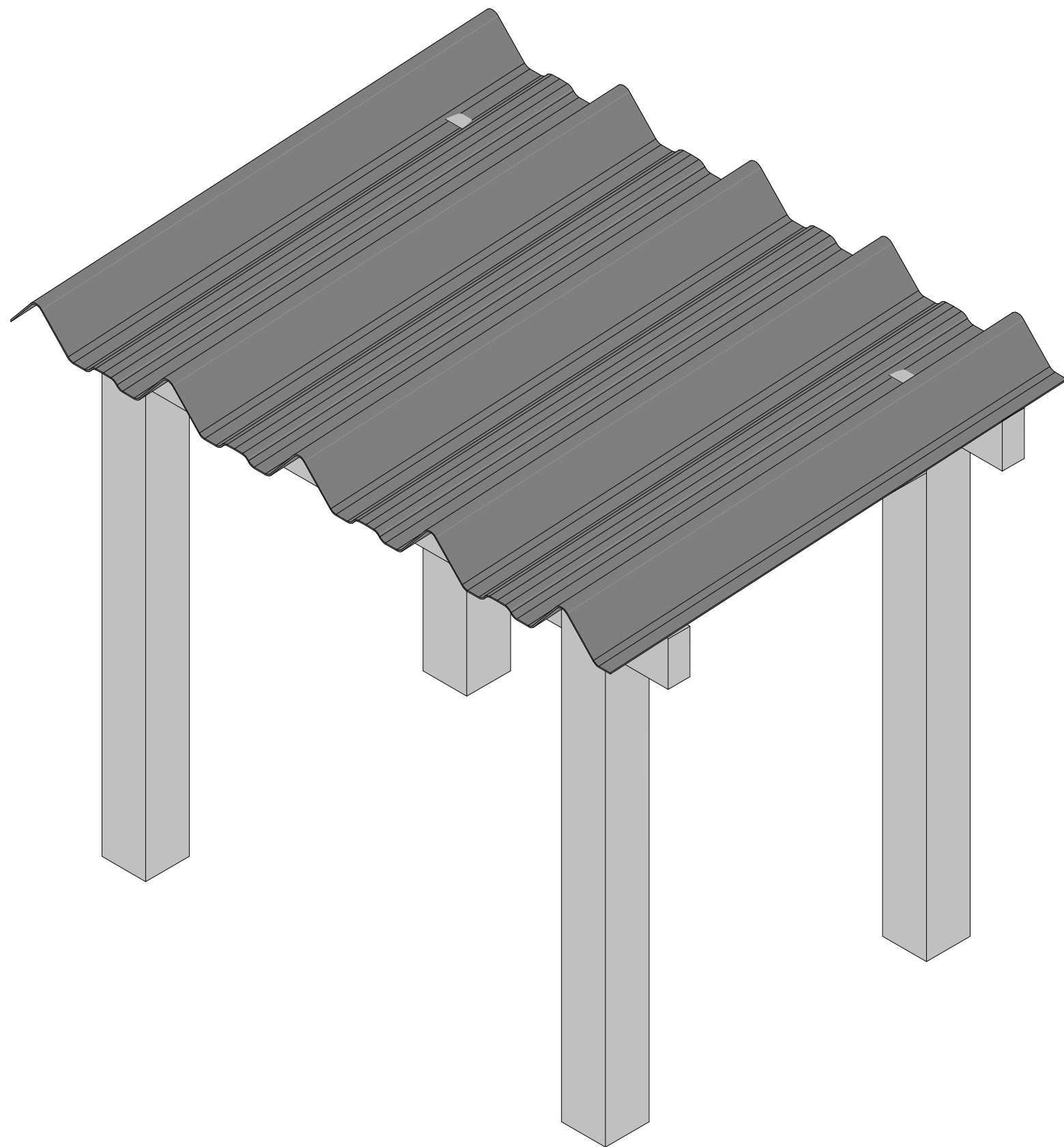

Perspectiva Passarela
S/ Escala

Passarela

Área da Passarela	5,80 m²
Área Coberta da Passarela	13,11 m²

CARIMBO DE ORGÃOS

APROVAÇÃO/REVISÕES

REV.	DESCRIÇÃO	DATA	RESP. TÉCNICO	APPROV.
01	EMISSÃO INICIAL	06/20		

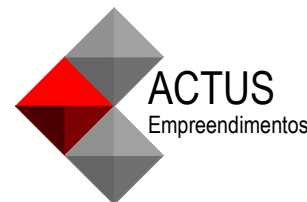

PROJETO EXECUTIVO DE ARQUITETURA

Rua Coronel Neto, 380, Bairro Goiaberas - Curitiba-MT CEP: 78032-060 I (65) 3624-3510
adusprojetos@gmail.com.br



PROJETO:	CONSTRUÇÃO DO PRÉDIO DE LABORATÓRIOS PARA CURSOS DE SAÚDE
PROPRIETÁRIO:	FUNDAÇÃO UNIVERSIDADE FEDERAL DO ACRE CNPJ: 04.071.198/0001-37
LOCAL:	Rodovia BR 364, Km 04 - Distrito Industrial, Rio Branco - AC
AUTOR DO PROJETO	DÊNIS EDGAR REIMANN ARQUITETO E URBANISTA CAU: A100811-8

CONTEÚDO	ETAPA	FOLHA
PROJETO DE PAISAGISMO - DETALHAMENTO DA PASSARELA	PROJETO EXECUTIVO	05
	ESCALA	INDICADA
	DATA	JULHO/2020
	DESENHO	DÊNIS EDGAR REIMANN

ARQUIVO	PROJETO EXECUTIVO
FASE	REV00
VERSÃO	REV00