Perspectiva 01
Sem escala

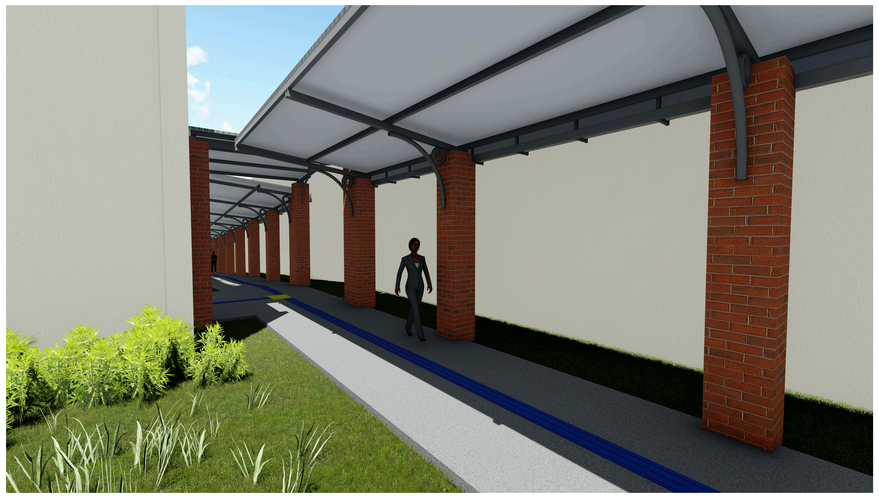

Perspectiva 02
Sem escala

Perspectiva 03
Sem escala

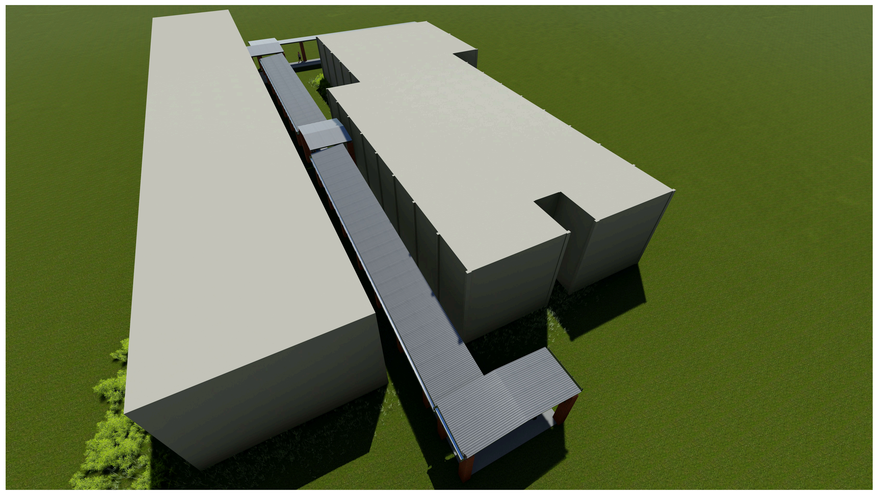

Perspectiva 04
Sem escala

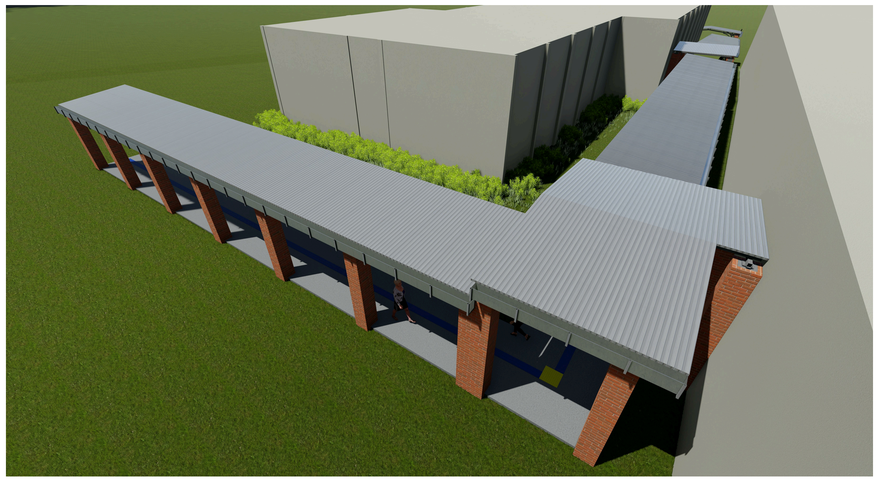

Perspectiva 05
Sem escala

CARIMBO DE ORGÃOS

APROVAÇÃO/REVISÕES

01	ATENDENDO RELATÓRIO DA FISCALIZAÇÃO DO DIA 24/05	05/20	DÊNIS REIMANN	
00	EMISSÃO INICIAL	05/20	DÊNIS REIMANN	
REV.	DESCRIÇÃO	DATA	RESP.TÉCNICO	APROV.

ACTUS Empreendimentos

PROJETO EXECUTIVO DE ARQUITETURA

Ufac

Rua Coronel Neto, 350, Bairro Goiabeiras - Cuiabá-MT CEP: 78032-060 | (65) 3624-3510
actusprojetos03@gmail.com

PROJETO:	CONSTRUÇÃO DA PASSARELA DE ACESSO AOS BLOCOS DE SALAS DE AULA
PROPRIETÁRIO:	UNIVERSIDADE FEDERAL DO ACRE - UFAC CNPJ/MF 04.071.106/0001/37
LOCAL:	UNIVERSIDADE FEDERAL DO ACRE, ESTRADA DO CANELA FINA, KM 12, GLEBA FORMOSO, LOTE 245, COLÔNIA SÃO FRANCISCO, CEP: 69980-00 - CRUZEIRO DO SUL - AC
AUTOR DO PROJETO	DÊNIS EDGAR REIMANN ARQUITETO E URBANISTA CAU A10061-8

CONTEÚDO PROJETO ARQUITETÔNICO - PERSPECTIVAS	ETAPA	PROJETO EXECUTIVO	FOLHA 07 08
	ESCALA	INDICADA	
	DATA	MAIO/2020	
	DESENHO	YASMIM ZANATTA	

ARQUIVO	AC.UFAC.PASSARELA.PEX.REV01
FASE	PROJETO EXECUTIVO
VERSÃO	REV01

DIREITOS AUTORAIS RESERVADOS CONFORME ARTIGO 184 DO CÓDIGO PENAL, LEI 5.988 DE 14/12/73 DO CÓDIGO CIVIL E RESOLUÇÃO CONFEA 2007
NENHUMA PARTE DESSE PROJETO PODERÁ SER REPETIDA, REPRODUZIDA, EXECUTADA OU TRANSMITIDA, SEM AUTORIZAÇÃO PRÉVIA POR ESCRITO JUNTO DOS AUTORES DO PROJETO E EMISSÃO DE NOVAS ARTs.