



Universidade Federal do Acre

PLANO DE DESENVOLVIMENTO DE PESSOAS

EXERCÍCIO 2024

Rio Branco

2024

Profa. Dra. Margarida de Aquino Cunha

Reitora

Prof. Dr. Josimar Batista Ferreira

Vice-Reitor

Filomena Maria Oliveira da Cruz

Pró-Reitora de Desenvolvimento e Gestão de Pessoas

Kárytha Krystyny Melo da Silva

Diretora de Desempenho e Desenvolvimento

Giovani Wolcir

Coordenador de Capacitação e Desenvolvimento

APRESENTAÇÃO

Atendendo à legislação vigente, Decreto nº 9.991/2019 e Instrução Normativa nº 21/2021, a Pró-Reitoria de Desenvolvimento e Gestão de Pessoas (PRODGE), por meio da Diretoria de Desempenho e Desenvolvimento, apresenta o Plano de Desenvolvimento de Pessoas (PDP) 2024 da UFAC, devidamente **APROVADO** pelo Ministério da Economia.

O PDP tem como finalidade elencar as ações de desenvolvimento necessárias à consecução dos objetivos institucionais de cada órgão e entidade integrante do SIPEC.

Ressaltamos que, em atendimento à legislação vigente, deve constar no PDP 2024 os casos de afastamento por setor que serão iniciados a partir do ano de 2024, bem como todas as ações de desenvolvimento realizadas pela PRODGE.

Para fins de concessão de afastamento ou licença capacitação é necessário que a ação de desenvolvimento pretendida esteja vinculada a unidade do servidor requerente bem como contemplada no PDP 2024.

Uma vez que o PDP 2024 recebeu a devolutiva (Manifestação Técnica) e foi devidamente “acolhida ou não” pelo Aprovador PDP da organização no Portal SIPEC, o Plano está pronto para ser executado. Ou seja, as ações de desenvolvimento da Universidade Federal do Acre já podem ser executadas/contratadas a partir de 2 de janeiro de 2024.

TIRA DÚVIDAS

O que é a Política Nacional de Desenvolvimento de Pessoas – PNDP?

Foi instituída pelo Decreto n.º 9.991, de 28/08/2019, tem por objetivo promover o desenvolvimento dos servidores públicos nas competências necessárias à consecução da excelência na atuação dos órgãos e das entidades da administração pública federal direta, autárquica e fundacional.

Nesse sentido, a cada ano a Universidade Federal do Acre elaborará o Plano de Desenvolvimento de Pessoas – PDP.

O que é Plano de Desenvolvimento de Pessoas (PDP)?

O Plano de Desenvolvimento de Pessoas – PDP é um instrumento instituído pelo Decreto n.º 9.991, de 28 de agosto de 2019 e alterado pelo Decreto n.º 10.506, de 2 de outubro de 2020, que tem por finalidade listar as necessidades e ações de desenvolvimento/capacitação necessárias à consecução dos objetivos institucionais de cada órgão. Tal instrumento é elaborado com base no levantamento das necessidades de desenvolvimento.

Como foi elaborado este Plano de Desenvolvimento de Pessoas (PDP) exercício 2024?

- identificação de necessidades pelos servidores
- validação de necessidades pelas chefias
- análise e priorização de necessidades e, detalhamento de soluções pelas unidades de gestão de pessoas
- aprovação do PDP pela autoridade máxima
- devolutiva do órgão SIPEC

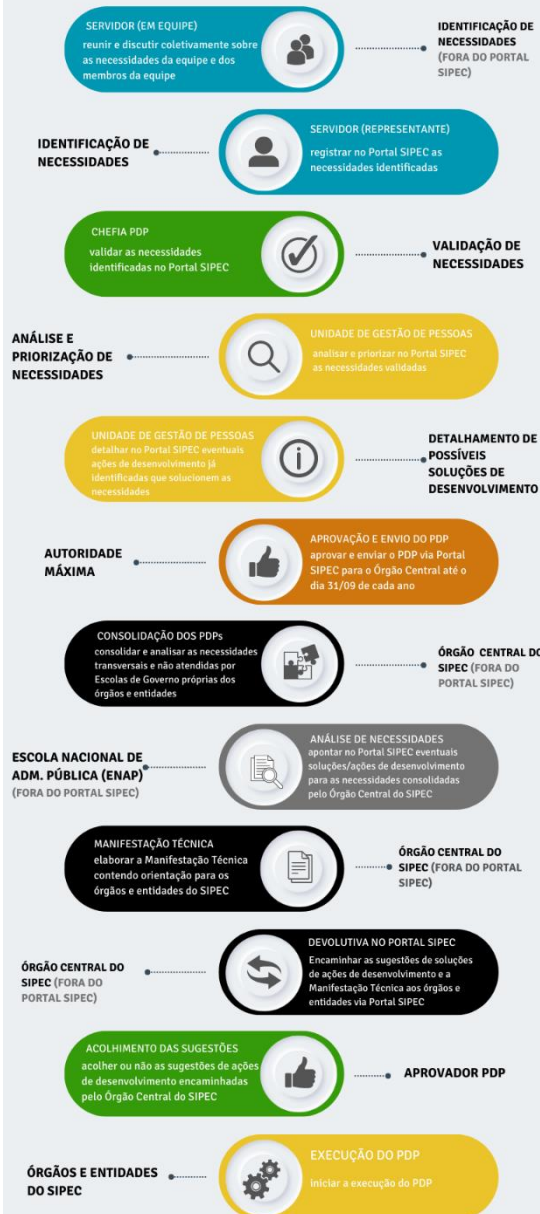

O que é ação de desenvolvimento?

Atividade de aprendizagem estruturada para impulsionar o desempenho competente da atribuição pública em resposta a lacunas de performance ou a oportunidades de melhoria descritas na forma de necessidades de desenvolvimento, realizada em alinhamento aos objetivos organizacionais, por meio do desenvolvimento assertivo de competências; (Art. 2º da IN 21/2019)

Poderei me afastar para participar de ações de desenvolvimento?

Sim. Os afastamentos de servidores para as ações de desenvolvimento continuam vigentes, pois estão previstos na Lei n.º 8.112, de 1990. Porém, alguns critérios de concessão foram atualizados.

O Decreto n.º 9.991/2019 considera afastamento para participação em ações de desenvolvimento: licença para capacitação, participação em programa de treinamento regularmente instituído, participação em programa de pós-graduação *stricto sensu* no País e realização de estudo no exterior (pós-graduação *stricto sensu* no exterior), observadas as seguintes **condições**: estar contida no PDP do órgão, estar alinhada ao desenvolvimento do servidor nas competências relativas: órgão de exercício/lotação, à sua carreira ou cargo efetivo ou ao seu cargo em comissão ou à sua função de confiança e desde que tal ação de desenvolvimento não possa ser realizada concomitantemente ao exercício de suas atribuições no cargo.

O que acontece se a minha ação de desenvolvimento pretendida não estiver contemplada no PDP 2024?

O Decreto n.º 9.991, de 28 de agosto de 2019 e alterado pelo Decreto n.º 10.506, de 2 de outubro de 2020 institui que a participação de servidores em ações de desenvolvimento só poderá ser autorizada se a necessidade estiver prevista no PDP, inclusive as que impliquem em afastamentos de curta ou longa duração. Caso contrário, será necessário inserir a ação durante o ciclo de revisão e aguardar a liberação do SIPEC para a participação na ação.

Por que não identifiquei nenhuma ação de desenvolvimento/curso nas necessidades atreladas a minha unidade no PDP UFAC 2024?

É porque algum dos casos abaixo pode ter ocorrido:

1. A necessidade de desenvolvimento não foi validada pela Chefia e, por isso, não seguiu para a etapa de priorização da Unidade de Gestão de Pessoas do seu órgão/entidade e, conseqüentemente, não fez parte do PDP;

2. A necessidade de desenvolvimento não foi priorizada pela Unidade de Gestão de Pessoas do seu órgão/entidade e, por isso, não fez parte do PDP neste momento;
3. A necessidade de desenvolvimento não entrou no escopo de análise do Órgão Central do SIPEC e da Enap, ou seja, não foi indicada como transversal nem como não possível de ser atendida por escola de governo própria;
4. A Enap não identificou, com base nas informações fornecidas, ações de desenvolvimento que possam atender à necessidade em parte ou em sua totalidade; ou
5. O PDP do seu órgão/entidade foi encaminhado fora do prazo estabelecido no Decreto nº 9.991/2019 e não foi analisado pelo Órgão Central do SIPEC e pela Enap.

É possível inserir novas necessidades de desenvolvimento no PDP UFAC 2024?

Sim. A partir do início da execução do PDP também será possível solicitar revisão para que acréscimos no PDP sejam realizados, por meio da funcionalidade de REVISÃO. No entanto, deverá ser organizado de acordo com o cronograma de revisão divulgado pelo SIPEC.

Quais as principais alterações na funcionalidade de Revisão?

- A. Possibilidade de acréscimo de necessidades por parte do “Usuário PDP”;
- B. Validação de novas necessidades pela “Chefia PDP”;
- C. Priorização de novas necessidades pela “Unidade de Gestão de Pessoas”;
- D. Priorização de necessidades que eventualmente não foram priorizadas no momento de elaboração do PDP pela “Unidade de Gestão de Pessoas”;
- E. Impossibilidade de alterar/editar ou excluir necessidades (neste primeiro momento);
- F. Alterações informacionais das necessidades deverão ser apontadas na futura funcionalidade de “informe de execução”;
- G. Ampliação do prazo de envio das revisões (em vez de ser no 5º dia útil de determinado mês, será até o 5º dia útil de determinado mês);
- H. Envio das revisões pelo “Aprovador PDP”.

O representante da minha equipe não cadastrou as necessidades da unidade e agora?

MANUAL ESPECÍFICO PARA REVISÃO
(<https://www.gov.br/servidor/pt-br/aceso-a-informacao/gestao-de-pessoas/pndp/paginas/GUIAPARAREVISAODOPDP2023.VERSAOAGOSTO2023.pdf>)

(<https://www.gov.br/servidor/pt-br/aceso-a-informacao/gestao-de-pessoas/pndp/paginas/GUIAPARAREVISAODOPDP2023.VERSAOAGOSTO2023.pdf>)

A Chefia da Unidade não validou as informações cadastradas pelo representante de equipe e agora?

MANUAL ESPECÍFICO PARA REVISÃO
(<https://www.gov.br/servidor/pt-br/aceso-a-informacao/gestao-de-pessoas/pndp/paginas/GUIAPARAREVISAODOPDP2023.VERSAOAGOSTO2023.pdf>)

(<https://www.gov.br/servidor/pt-br/aceso-a-informacao/gestao-de-pessoas/pndp/paginas/GUIAPARAREVISAODOPDP2023.VERSAOAGOSTO2023.pdf>)

PDP UFAC 2024 – Versão 01/2024

Unidades	Tema Geral	Recorte do Tema Geral	Validada pela Chefia Imediata
SUBPREFEITURA - NTI/CZS	Sistemas de Computação	Manutenção em equipamentos de TI, suporte e gerenciamento de rede lógica, gerenciamento de sistema de informação.	Sim
Secretarias dos Programas de Pós-Graduação	Produção Animal	Doutorado em Produção Animal	Sim
COORDENAÇÃO DE DIREITO VINCULADA AO CCJSA	Direito Público	CONSTITUIÇÃO/ESTADO/DEMOCRACIA	Sim
DIRETORIA DE MATERIAL E PATRIMÔNIO	Direito Público	DIREITO	Sim
Núcleo de registro e controle acadêmico	Direito Público	Direito Administrativo	Sim
Núcleo de registro e controle acadêmico	Direito Público	Lei de Acesso à Informação, com foco em atendimento ao público	Sim
Assessoria de Cooperação Interinstitucional	Direito Público	Direito Administrativo, Lei 8.666 e atualizações, Termos e Acordos de Cooperação, Planejamento Estratégico, Governança Publica.	Sim
Gabinete da PROPEG	Direito Público	Aperfeiçoamento em Direito Público, Administrativo e nas Legislações vigentes	Sim
Procuradoria Jurídica	Direito Público	Gestão em conflitos judiciais que envolvam a administração pública.	Sim
GABINETE DA PRÓ-REITORIA DE ADMINISTRAÇÃO	Direito Público	DIREITO PÚBLICO	Sim
CPPD	Administração de Empresas	Administração pública	Sim

DIRETORIA DE MATERIAL E PATRIMÔNIO	Administração de Setores Específicos	ADMINISTRAÇÃO	Sim
Aprofundamento de legislações alteradas; Aperfeiçoamento em operacionalização de Sistemas; Qualidade no Atendimento ao Público; ADM. PÚBLICA.	Administração de Setores Específicos	Aposentadoria e Previdência, Auditoria, Transparência, Controle e Participação Técnicas, Saúde e Segurança do Trabalho.	Sim
Gabinete da PROPEG, Diretoria de Pesquisa, Diretoria de Pós-Graduação, Nucleo de Tecnologia - CGCTEC e Secretarias dos Programas de Pós-Graduação	Administração de Setores Específicos	Curso de Aperfeiçoamento em Administração Publica visando a melhoria na qualidade dos serviços dos setores	Sim
CENTRO DE EDUCAÇÃO, LETRAS E ARTES - Secretaria do Centro, Coordenações dos Cursos de Graduação e Pós-Graduação vinculados ao CELA.	Administração de Setores Específicos	Educação, Letras, Tecnologia, Direito, Ciências, Artes.	Sim
PREFEITURA DO CAMPUS; DIRETORIA DE OBRAS E PROJETOS; DIRETORIA DE SERVIÇOS GERAIS; E DIRETORIA DE EQUIPAMENTOS E SERVIÇOS OPERACIONAIS	Administração de Setores Específicos	Gestão da Infraestrutura do Campus Universitário.	Sim
DIRETORIA DE CONTABILIDADE E FINANÇAS	Ciências Contábeis	AUDITORIA CONTÁBIL E FISCAL	Sim
DIRETORIA DE CONTABILIDADE E FINANÇAS	Ciências Contábeis	GESTÃO TRIBUTÁRIA	Sim
GABINETE DA PRÓ-REITORIA DE ADMINISTRAÇÃO	Ciências Contábeis	CONTABILIDADE	Sim
Gabinete da PROPEG, Diretoria de Pesquisa, Diretoria de Pós-Graduação, Núcleo de Tecnologia - CGCTEC	Ciências Contábeis	Curso de Capacitação e Aperfeiçoamento em Contabilidade Finanças relacionadas ao SCDP/PROAP e PDP	Sim
DIRETORIA DE CONTABILIDADE E FIANANÇAS	Ciências Contábeis	CONTABILIDADE	Sim

Diretoria de Contabilidade e Finanças	Ciências Contábeis	Curso de Demonstrações Contábeis Aplicadas ao Setor Público	Sim
DIRETORIA DE CONTABILIDADE E FIANANÇAS	Reforma Administrativa	REFORMA ADMINISTRATIVA	Sim
SUBPREFEITURA - Assistência Estudantil / CZS	Atendimento ao Público	atendimento ao público com suporte a assistência estudantil	Sim
Gabinete da PROPEG, Diretoria de Pesquisa, Diretoria de Pós-Graduação, Núcleo de Tecnologia - CGCTEC	Ética no Setor Público	Participação em Curso de Ética e Cidadania	Sim
Pró-Reitoria de Extensão e Cultura	Contrato de Gestão	Gestão e fiscalização de contratos.	Sim
Auditoria Interna	Auditoria	Governança e Gestão de Riscos, Controles Internos, Direito Público e Administração Pública.	Sim
Pró-Reitoria de Extensão e Cultura	Gestor Público	Ações ligadas à extensão e à cultura.	Sim
Gabinete da PROPEG, Diretoria de Pesquisa, Diretoria de Pós-Graduação, Nucleo de Tecnologia - CGCTEC e Secretarias dos Programas de Pós-Graduação	Gestor Público	Curso de Aperfeiçoamento em Gestão Pública e Gestão de Pessoas(recursos humanos)	Sim
DIRETORIA CONTRATOS E CONVÊNIOS	Gestor Público	GESTÃO E FISCALIZAÇÃO DE CONTRATOS DE COMPRAS E SERVIÇOS	Sim
DIRETORIA CONTRATOS E CONVÊNIOS	Gestor Público	Alterações e aditivos aos contratos administrativos	Sim
DIRETORIA CONTRATOS E CONVÊNIOS	Gestor Público	Vícios e erros grosseiros na aplicação da nova lei de licitações – como evitar, quando sanear e como resolver a partir de precedentes do TCU.	Sim
DIRETORIA CONTRATOS E CONVÊNIOS	Gestor Público	RESPONSABILIDADE DOS AGENTES PÚBLICOS, RESCISÃO/EXTINÇÃO DOS CONTRATOS E APLICAÇÃO DE SANÇÕES ADMINISTRATIVAS	Sim
GABINETE DA PRÓ-REITORIA DE ADMINISTRAÇÃO	Gestor Público	GESTÃO E FISCALIZAÇÃO DE CONTRATOS ADMINISTRATIVOS	Sim

CENTRO DE EDUCAÇÃO E LETRAS	Função Pública	participação em palestras, oficinas, workshops, cursos de capacitação, curso de qualificação: mestrado, doutorado e pós-doutorado.	Sim
VICE-REITORIA	Governança e Gestão de Riscos	Governança, riscos e controles , secretariado executivo	Sim
DIRETORIA DE MATERIAL E PATRIMÔNIO	Governança e Gestão de Riscos	GOVERNANÇA E GESTÃO DE RISCO	Sim
Servidores do Gabinete da PROPEG	Economia Monetária e Fiscal	Curso de capacitação em Economia	Sim
COORDENAÇÃO DE ECONOMIA VINCULADA AO CCJSA	Economias Agrária e dos Recursos Naturais	ECONOMIA DO DESENVOLVIMENTO SUSTENTÁVEL	Sim
COORDENAÇÃO DE ECONOMIA VINCULADA AO CCJSA	Economias Agrária e dos Recursos Naturais	ECONOMIA DOS RECURSOS NATURAIS E MEIO AMBIENTE	Sim
Assessoria de Comunicação	Jornalismo e Editoração	Cursos na área de Redes Sociais e Jornalismo Científico e Gestão de Crise	Sim
Assessoria de Comunicação	Comunicação Visual	Cursos nas áreas de HTML, CSS, Javascript, Adobe Illustrator e Adobe Photoshop	Sim
Assessoria de Comunicação	Comunicação Visual	Especialização das áreas de Adobe Photoshop, Lightroom, Illustrator, Sound Forge, Premiere e Redes Sociais.	Sim
Serviço Social	Serviço Social Aplicado	Tópicos do Serviço Social. Informática; Tópicos Específicos da Educação; Inclusão, Temas da Assistência Estudantil, Ensino Aprendizagem.	Sim
Assessoria de Comunicação	Programação Visual	Cursos nas áreas de Web Design e layout para CMS Plone, Design de interfaces UI/UX, desenvolvimento mobile, CSS3, HTML5	Sim
Educação, Administração, Letras, Arquivologia	Teoria e Método em Arqueologia	Redação, formatação e arquivamento de documentos.	Sim
DIRETORIA DE CONTRATOS E CONVÊNIOS	Administração Educacional	GESTÃO EDUCACIONAL	Sim

Coordenadoria de Tecnologia da Informação e Comunicação - TIC, Coordenadoria de TIC a Distância.	Ensino-Aprendizagem	Produção de material didático gráfico Produção de vídeo Produção de audiovisual	Sim
NIEAD: Coordenadoria Pedagógica de Educação a Distância (CPED) e Coordenadoria de Tecnologia da Informação e Comunicação (CTIC).	Tópicos Específicos de Educação	Pedagogia	Sim
NIEAD: Secretaria; Coordenadoria Pedagógica de Educação a Distância (CPED) e Coordenadoria de Tecnologia da Informação e Comunicação (CTIC).	Tópicos Específicos de Educação	Tecnologia da Informação e Comunicação - TIC.	Sim
DIRETORIA DE MATERIAL E PATRIMÔNIO	Tópicos Específicos de Educação	EDUCAÇÃO	Sim
Núcleo de registro e controle acadêmico	Tópicos Específicos de Educação	Gestão educacional, políticas públicas, ensino e aprendizagem. em nível de especialização.	Sim
Gabinete da PROPEG, Diretoria de Pesquisa, Diretoria de Pós-Graduação, Núcleo de Tecnologia - CGCTEC e Secretarias dos Programas de Pós-Graduação	Linguística Aplicada	Curso de Capacitação e aperfeiçoamento em Linguística Aplicada e Linguagens e Identidades, Participação em Aula de Doutorado em Linguagens e Identidade	Sim
Editora da Ufac	Língua Portuguesa	Produção e revisão textual, normas da ABNT e diagramação.	Sim
Assessoria de Eventos e Cerimonial e Coordenadoria de Planejamento e Logística de Eventos	Línguas Estrangeiras Modernas	Espanhol	Sim
REITORIA, GABINETE E ASSESSORIA ESPECIAL; AUDIN; SIC; OUVIDORIA; MUSEU; UTAL; IB; NGCT; COMISSÕES PERMANENTES (CPA, CPPD, CEUA, CPL, CPPAD, CPSIND ETC)	Administração Pública de outras regiões do mundo	COMUNICAÇÃO EFETIVA, COMUNICAÇÃO INTERPESSOAL, CONTRIBUIÇÃO TÉCNICO-PROFISSIONAL, GESTÃO DE PARTICIPAÇÃO CIDADÃ, INOVAÇÃO, MELHORIA CONTÍNUA DE PROCESSO	Sim
CCET: Engenharia Civil, Engenharia Elétrica, Sistema de Informação, Matemática, Estatística e Equipe técnica administrativa	Experiência e Satisfação do Usuário	Ensino, Educação, Matemática, Computação, Engenharia Civil, Engenharia Elétrica, Estatística, Gestão e Administração.	Sim
Centro de Ciências Exatas e Tecnológicas: Engenharia Civil, Engenharia Elétrica, Sistemas de Informação, Matemática, Estatística e Equipe Técnica.	Experiência e Satisfação do Usuário	Ensino, Educação, Matemática, Computação, Engenharia Civil, Engenharia Elétrica, Estatística, Gestão e Administração.	Sim
Direção/ Atendimento/ Setor de Processamento Técnico e Automação/ Seleção e Aquisição	Experiência e Satisfação do Usuário	Melhorar o atendimento de pessoas com deficiência. Prestar o melhor atendimento ao público (comunidade interna e externa)	Sim

ÁREAS: Ciências Sociais; Comunicação Social; Filosofia; Geografia; História e Psicologia e Administração.	Experiência e Satisfação do Usuário	Formação e Capacitação.	Sim
CENTRO DE CIÊNCIAS JURÍDICAS E SOCIAIS APLICADAS	Inovação	Inovação em Gestão Organizacional	Sim
Gabinete da PROPEG, Núcleo de Tecnologia - CGCTEC	Inovação	Curso de Aperfeiçoamento em Inovação e Tecnologia e Participação em Mestrado na área de gestão de informação e Conhecimento	Sim
DIRETORIA DE MATERIAL E PATRIMÔNIO	Logística e Compras Públicas	LOGÍSTICA E COMPRAS PÚBLICAS	Sim
DIRETORIA DE MATERIAL E PATRIMÔNIO	Modernização e Desburocratização	MODERNIZAÇÃO E DESBUROCRATIZAÇÃO	Sim
GABINETE DA PRÓ-REITORIA DE ADMINISTRAÇÃO	Modernização e Desburocratização	INOVAÇÃO E DESBUROCRATIZAÇÃO NA GESTÃO PÚBLICA	Sim
DIRETORIA DE MATERIAL E PATRIMÔNIO	Transparência, Controle e Participação	TRANSPARÊNCIA, CONTROLE E PARTICIPAÇÃO	Sim
Técnicos Administrativos em Educação	Estratégia, Projetos e Processos	Informática; processos administrativos; Tópicos Específicos da Educação; Inclusão, Temas da Assistência Estudantil, Ensino Aprendizagem, Línguas.	Sim
DIRETORIA DE MATERIAL E PATRIMÔNIO	Estratégia, Projetos e Processos	ESTRATÉGIAS, PROJETOS E PROCESSOS	Sim
Pró-Reitoria de Planejamento	Estratégia, Projetos e Processos	Gestão de riscos, gestão por processos, gestão estratégica, controle interno, análise de dados estratégicos, análise de custos e orçamento	Sim
DIRETORIA DE CONTABILIDADE E FINANÇAS	Orçamento e Finanças	SIAFI - TESOURO GERENCIAL	Sim
SUBPREFEITURA - Apoio Administrativo	Orçamento e Finanças	Todas as fases que permeiam o processo de contratação; Elaboração de Estudo Técnicos (ETP) e Termo de Referência; Gestão e Fiscalização de contratos.	Sim
DIRETORIA DE CONTABILIDADE E FINANÇAS	Orçamento e Finanças	SIAFI	Sim

Direção/Atendimento/Processamento Técnico e Automação/ Seleção e Aquisição	Gestão da Informação e do Conhecimento	Indexação e catalogação. Projetos e políticas Suportes informações (software)	Sim
NIEAD: Secretaria; Coordenadorias CPED, CTIC, CDAP, CPRI e CAPE.	Educação e Docência	Universidade Aberta do Brasil	Sim
NIEAD: Coordenadoria de Tecnologia da Informação e Comunicação (CTIC).	Educação e Docência	Formação a nível de pós-graduação nas tecnologias assistivas a nível de mestrado profissional.	Sim
Docentes da Carreira de Magistério do Ensino Básico, Técnico e Tecnológico do Colégio de Aplicação	Educação e Docência	Ensino, Pesquisa e Extensão	Sim
Gabinete da PROPEG, Diretoria de Pesquisa, Diretoria de Pós-Graduação, Núcleo de Tecnologia - CGCTEC e Secretarias dos Programas de Pós-Graduação	Educação e Docência	Aperfeiçoamento, Capacitações, Mestrados e Doutorados na área de EDUCAÇÃO.	Sim
CCSD	Educação e Docência	Mestrado; Doutorado e Pós-Doutorado, eventos científicos em geral, licença capacitação	Sim
REITORIA,GABINETE E ASSESSORIA ESPECIAL; AUDIN; SIC; OUVIDORIA; MUSEU; UTAL; IB; NGCT; COMISSÕES PERMANENTES (CPA, CPPD, CEUA, CPL, CPPAD, CPSIND ETC)	Educação e Docência	Eventos em toda área de educação e docência.	Sim
Servidores lotados na Coordenadoria de Suporte de Redes.	Tecnologia da Informação	Metodologia e Técnicas da Computação Sistemas de Computação	Sim
NIEAD: Coordenadoria de Tecnologia da Informação e Comunicação (CTIC).	Tecnologia da Informação	Desenvolvimento Web.	Sim
Prograd e Diretorias	Tecnologia da Informação	Plataforma Power Bi	Sim
Prograd e Diretorias	Tecnologia da Informação	Sei - Para Iniciantes	Sim
Técnicos Administrativos em Educação do Colégio de Aplicação	Tecnologia da Informação	Melhores Práticas de Gestão com uso da Tecnologia.	Sim
Prograd e Diretorias	Tecnologia da Informação	Excel Intermediário e Avançado	Sim

Prograd e Diretorias	Tecnologia da Informação	Sie - Acompanhamento Acadêmico e Sie para iniciantes	Sim
Prograd e Diretorias	Outro - não especificado	Procedimentos Licitatórios	Sim
Prograd e Diretorias	Outro - não especificado	Administração Pública/Educação/Ensino/Matemática/Linguística	Sim
Gráfica Universitária	Outro - não especificado	Designer Gráfico	Sim
Gráfica Universitária	Outro - não especificado	Curso de Pós-Graduação "Latu Sensu" em Artes Gráficas	Sim
DIRETORIA CONTRATOS E CONVÊNIOS	Outro - não especificado	MATEMÁTICA - EDUCAÇÃO MATEMÁTICA	Sim
Prograd e Diretorias	Outro - não especificado	Administração Pública/Educação/Ensino/Direito/Matemática/Gestão Pública/Gramatica	Sim
DIRETORIA CONTRATOS E CONVÊNIOS	Outro - não especificado	ADMINISTRAÇÃO PÚBLICA	Sim
Gabinete da Prograd	Outro - não especificado	Fórum Nacional de Ensino Superior	Sim
Prograd e Diretorias	Outro - não especificado	Administração Pública/Educação/Ensino/Direito/Matemática/Linguística	Sim
Prograd e Diretorias	Outro - não especificado	Administração Pública/Educação/Ensino/Direito/Matemática/Linguística	Sim

GABINETE DA PRÓ-REITORIA DE ADMINISTRAÇÃO	Outro - não especificado	ADMINISTRAÇÃO PÚBLICA	Sim
SUBPREFEITURA - Núcleo de Apoio a Inclusão - NAI/CZS	Outro - não especificado	Tradutor e Interpret de Libras	Sim
Herbário UFACPZ	Botânica Aplicada	Flora Amazônica Flora Acreana	Sim
Administração	Ecologia Aplicada	Conservação e manejo florestal e produção agropecuária sustentável.	Sim
NIEAD: Secretaria; Coordenadorias CPED, CTIC, CDAP, CPRI e CAPE.	Gerência de Produção	Produção de material didático.	Sim
Nutricionistas e Técnico em Economia Doméstica	Análise Nutricional de População	Ingestão de alimentos saudáveis, Prevenção de doenças crônicas, Gestão de processos administrativos, Funcionamento de Restaurante Universitário	Sim
Centro de Ciências Biológicas e da Natureza - CCBN	Física Geral	Biotecnologia e Geofísica	Sim
Centro de Ciências Biológicas e da Natureza - CCBN	Fitotecnia	Fitotecnia, anatomia vegetal e fitopatologia	Sim
Viveiro e Produção de Mudás	Fitotecnia	Viveiro de produção de mudas	Sim
Pró-Reitoria de Extensão e Cultura	Extensão Rural	Atuação no interior do Estado e em áreas rurais.	Sim
Conservação e Manejo (Secom)	Manejo Florestal	Manejo e conservação.	Sim
Laboratório de Sementes Florestais - LASFAC	Tecnologia e Utilização de Produtos Florestais	Recursos florestais	Sim

CENTRO DE CIÊNCIAS BIOLÓGICAS E DA NATUREZA	Tecnologia e Utilização de Produtos Florestais	UTILIZAÇÃO/MANIPULAÇÃO DE MICROSCÓPIOS	Sim
Diretoria de Ações de Extensão	Atendimento ao Público	Atendimento direcionado à extensionistas (discentes, técnicos e docentes).	Sim
Assessoria de Eventos e Cerimonial e Coordenadoria de Planejamento e Logística de Eventos	Atendimento ao Público	Eventos e Cerimonial	Sim
Centro Multidisciplinar - CMULTI	Função Pública	Participação em congressos, palestras, workshop, simpósios, licença de capacitação, cursos de qualificação: mestrado, doutorado e pós-doutorado.	Sim
NIEAD: Secretaria; Coordenadorias CPED, CTIC, CDAP, CPRI e CAPE.	Ensino-Aprendizagem	Educação a Distância	Sim
Núcleo de Apoio à Inclusão	Tópicos Específicos de Educação	Tecnologia assistiva, Informática; processos administrativos; Tópicos Específicos da Educação Inclusiva, Tópicos da Assistência Estudantil, Libras	Sim
Centro de Ciências Biológicas e da Natureza - CCBN	Biologia Geral	Biodiversidade e ecossistemas, sociedade e meio ambiente, biotecnologia e produção vegetal	Sim
Diretoria de Arte, Cultura e Integração Comunitária	Música	Ajudar a criar novas formas de desempenhar este trabalho	Sim
Servidores Marcos Thomaz da Silva, José Jair Cavalcante de Figueirêdo e Jaider Moreira de Almeida, lotado na Coordenação de Sistema de Informação.	Gestão da Informação e do Conhecimento	Metodologia e Técnicas da Computação Sistemas de Computação	Sim
Servidores lotados na Coordenadoria de Suporte de Redes.	Gestão da Informação e do Conhecimento	Metodologia e Técnicas da Computação Sistemas de Computação	Sim
Servidores lotados na Coordenadoria de Suporte de Redes	Gestão da Informação e do Conhecimento	Teoria da Computação Metodologia e Técnicas da Computação Sistemas de Computação	Sim
Servidores lotados na Coordenadoria de Suporte de Redes	Gestão da Informação e do Conhecimento	Metodologia e Técnicas da Computação Sistemas de Computação	Sim
Servidores lotados na Coordenadoria de Suporte de Redes.	Gestão da Informação e do Conhecimento	Metodologia e Técnicas da Computação Sistemas de Computação	Sim
Servidores lotados na Coordenação de Suporte de Redes	Gestão da Informação e do Conhecimento	Gestão da Informação e do Conhecimento Tecnologia da Informação	Sim

Servidores lotados no NTI	Gestão da Informação e do Conhecimento	Metodologia e Técnicas da Computação Sistemas de Computação	Sim
CENTRO DE EDUCAÇÃO, LETRAS E ARTES	Educação e Docência	Letras, Linguística, Pedagogia, Artes, Música.	Sim
Servidores lotados na Coordenadoria de Suporte de Redes.	Tecnologia da Informação	Metodologia e Técnicas da Computação Sistemas de Computação	Sim
Servidores lotados na Coordenadoria de Suporte de Redes	Tecnologia da Informação	Metodologia e Técnicas da Computação Sistemas de Computação	Sim
Servidores Lotados na Coordenação de Suporte Técnico	Tecnologia da Informação	Tecnologia da Informação	Sim
Servidores do lotados na Coordenadoria de Suporte de Redes	Tecnologia da Informação	Gestão da Informação e do Conhecimento Análise e Ciência de Dados Tecnologia da Informação	Sim
Servidores lotados na Coordenadoria de Suporte Técnico .	Tecnologia da Informação	Tecnologia da Informação	Sim
Servidores lotados na Coordenadoria de Suporte de Redes	Tecnologia da Informação	Metodologia e Técnicas da Computação Sistemas de Computação	Sim
Servidores lotados na Coordenadoria de Suporte de Redes	Tecnologia da Informação	Metodologia e Técnicas da Computação Sistemas de Computação	Sim
Servidores lotados na Coordenadoria de Suporte de Redes.	Tecnologia da Informação	Metodologia e Técnicas da Computação Sistemas de Computação	Sim
Servidores lotados na Coordenadoria de Suporte de Redes.	Tecnologia da Informação	Metodologia e Técnicas da Computação Sistemas de Computação	Sim

Servidores lotados na Coordenadoria do Suporte de Redes.	Tecnologia da Informação	Metodologia e Técnicas da Computação Sistemas de Computação	Sim
Servidores lotados na Coordenação de Suporte de Redes	Tecnologia da Informação	Metodologia e Técnicas da Computação Sistemas de Computação	Sim
Servidores lotados na Coordenação de Suporte de Redes	Tecnologia da Informação	Metodologia e Técnicas da Computação Sistemas de Computação	Sim
Servidores lotados no NTI	Tecnologia da Informação	Teoria da Computação Matemática da Computação Metodologia e Técnicas da Computação Sistemas de Computação	Sim
Coordenadoria de Suporte de Redes.	Tecnologia da Informação	Teoria da Computação Matemática da Computação Metodologia e Técnicas da Computação Sistemas de Computação	Sim
Servidores lotados no NTI	Tecnologia da Informação	Metodologia e Técnicas da Computação Sistemas de Computação	Sim
Servidores lotados na Coordenadoria de Suporte Técnico.	Tecnologia da Informação	Metodologia e Técnicas da Computação Sistemas de Computação	Sim
Servidor Ítalo Campos de Melo Silva lotado na Coordenadoria de Sistema da Informação.	Análise e Ciência de Dados	Metodologia e Técnicas da Computação Sistemas de Computação	Sim
Servidor Eleandro Nogueira da Silva Servidor lotado na Coordenação de Suporte Técnico	Análise e Ciência de Dados	Gestão da Informação e do Conhecimento Análise e Ciência de Dados Tecnologia da Informação	Sim
Servidores lotados na Coordenação de Sistema de Informação	Análise e Ciência de Dados	Metodologia e Técnicas da Computação Sistemas de Computação	Sim
Servidor Magnum Bonfim de Carvalho servidor lotado na Coordenadoria de Suporte Técnico	Análise e Ciência de Dados	Gestão da Informação e do Conhecimento Análise e Ciência de Dados Tecnologia da Informação	Sim
Servidores lotados na Coordenadoria de Suporte de Redes.	Análise e Ciência de Dados	Tecnologia da Informação	Sim

Servidores lotados no Núcleo de Tecnologia da Informação	Análise e Ciência de Dados	Metodologia e Técnicas da Computação Sistemas de Computação	Sim
Servidor Wolney Pinheiro de Almeida lotado na Coordenação de Suporte de Redes.	Análise e Ciência de Dados	Metodologia e Técnicas da Computação Sistemas de Computação	Sim
SUBPREFEITURA - Servidor Delcio Damasceno da Silva	Outro - não especificado	Aprimorar o conhecimento para o atendimento a pacientes com TEA.	Sim
Coordenadoria Pedagógica - CPED, Coordenadoria de Tecnologia da Informação e Comunicação - TIC, Coordenadoria de TIC a Distância.	Gerência de Produção	Produção de material didático.	Não
Nutricionista Técnica em Economia Doméstica	Análise Nutricional de População	Ingestão de alimentos saudáveis, Prevenção de doenças crônicas, Gestão e fiscalização de contratos, Funcionamento de Restaurante Universitário,	Não
DIRETORIA DE CONTABILIDADE E FIANANÇAS	Ciências Contábeis	E-SOCIAL, EFD-REINF E DCTF WEB PARA ORGÃOS PUBLICOS	Não
Núcleo de registro e controle acadêmico	Atendimento ao Público	Atendimento em libras.	Não
Assessoria de Eventos e Cerimonial e Coordenadora de Planejamento e Logística de Eventos	Atendimento ao Público	Línguas Estrangeiras Modernas	Não
Núcleo de registro e controle acadêmico	Atendimento ao Público	Questões LGBTQIAP+ e o serviço público.	Não
NÚCLEO DE REGISTRO E CONTROLE ACADÊMICO	Atendimento ao Público	Aperfeiçoamento de controle emocional para os indivíduos que atendem ao público	Não
Núcleo de registro e controle acadêmico	Atendimento ao Público	Questões LGBTQIAP+ e o serviço público.	Não
Núcleo de registro e controle acadêmico	Atendimento ao Público	Atendimento em libras.	Não

Núcleo de registro e controle acadêmico	Atendimento ao Público	aperfeiçoamento de controle emocional para os indivíduos que atendem ao público	Não
Pró-Reitoria de Extensão e Cultura	Gestor Público	Ações ligadas à extensão e à cultura.	Não
Diretoria de Contratos e Convênios	Gestor Público	Análise de Planilhas de Custos Fixos e Não Renováveis (curso presencial - 40h).	Não
Diretoria de Contratos e Convênios	Gestor Público	Gestão Pública (com Licença Capacitação - 420h)	Não
Assessoria de Eventos e Cerimonial e Coordenadora de Planejamento e Logística de Eventos	Governança e Gestão de Riscos	Governança, riscos e controles , secretariado executivo.	Não
Núcleo de registro e controle acadêmico.	Arquivologia	acervo e arquivo digital.	Não
Núcleo de registro e controle acadêmico	Arquivologia	Acervo acadêmico e arquivo digital	Não
Núcleo de registro e controle acadêmico	Arquivologia	Acervo acadêmico e arquivo digital	Não
Núcleo de registro e controle acadêmico	Arquivologia	acervo acadêmico digital em casos de sucesso.	Não
Núcleo de registro e controle acadêmico	Arquivologia	acervo acadêmico digital em casos de sucesso.	Não
Núcleo de registro e controle acadêmico	Arquivologia	Acervo acadêmico e arquivo digital	Não
PROAES/Serviço Social	Fundamentos do Serviço Social	Tópicos do Serviço Social. Informática; Tópicos Específicos da Educação; Inclusão, Temas da Assistência Estudantil, Ensino Aprendizagem,	Não
Coordenadoria Pedagógica - CPED, Secretaria, Coordenadoria de Tecnologia da Informação e Comunicação - TIC, Coordenadoria de TIC a Distância.	Ensino-Aprendizagem	Educação a Distância	Não
Coordenadoria Pedagógica - CPED, Coordenadoria de Tecnologia da Informação e Comunicação - TIC, Coordenadoria de TIC a Distância.	Tópicos Específicos de Educação	Pedagogia	Não

PROAES/NAI	Tópicos Específicos de Educação	Tecnologia assistiva, Informática; processos administrativos; Tópicos Específicos da Educação Inclusiva, Tópicos da Assistência Estudantil, Libras	Não
Coordenadoria Pedagógica - CPED, Secretaria, Coordenadoria de Tecnologia da Informação e Comunicação - TIC, Coordenadoria de TIC a Distância.	Tópicos Específicos de Educação	Tecnologia da Informação e Comunicação - TIC.	Não
Diretoria de Arte, Cultura e Integração Comunitária	Música	Música, aperfeiçoamento do estudo do instrumento, violino e viola.	Não
Assessoria de Eventos e Cerimonial e Coordenadora de Planejamento e Logística de Eventos.	Administração Pública de outras regiões do mundo	COMUNICAÇÃO EFETIVA, COMUNICAÇÃO INTERPESSOAL, CONTRIBUIÇÃO TÉCNICO-PROFISSIONAL, GESTÃO DE PARTICIPAÇÃO CIDADÃ, INOVAÇÃO, MELHORIA CONTÍNUA DE PROCESSO	Não
Diretoria de Contratos e Convênios	Logística e Compras Públicas	Nova Lei de Licitações (curso on-line ou presencial - 20h).	Não
Núcleo de registro e controle acadêmico	Modernização e Desburocratização	aprimorar os mecanismos de matrícula, as formas de comunicação com os candidatos e a capacidade de avaliação da documentação, como na unb e ufpb	Não
NÚCLEO DE REGISTRO E CONTROLE ACADÊMICO	Ouvidoria e Lei de Acesso à Informação	lei geral de proteção de dados e o acesso a informação.	Não
Núcleo de registro e controle acadêmico	Ouvidoria e Lei de Acesso à Informação	lei geral de proteção de dados e o acesso a informação.	Não
Técnicos Administrativos em Educação	Estratégia, Projetos e Processos	Informática; processos administrativos; Tópicos Específicos da Educação; Inclusão, Temas da Assistência Estudantil, Ensino Aprendizagem, Línguas.	Não
NÚCLEO DE REGISTRO E CONTROLE ACADÊMICO	Estratégia, Projetos e Processos	elaboração de projetos, identificação de necessidades, financiamento de projetos.	Não
núcleo de registro e controle acadêmico	Estratégia, Projetos e Processos	elaboração de projetos, identificação de necessidades, financiamento de projetos.	Não
Apoio Administrativo da Subprefeitura Núcleo de Apoio a Inclusão - CZS Assistência Estudantil - CZS	Orçamento e Finanças	Todas as fases que permeiam o processo de contratação; Elaboração de Estudo Técnico (ETP) e Termo de Referência; Gestão e Fiscalização de contratos.	Não
Núcleo de Registro e controle acadêmico	Comunicação Institucional	Comunicação institucional padronizada com a esfera de governo federal, mas atenta ao perfil regional da comunidade acadêmica.	Não
Núcleo de registro e controle acadêmico	Comunicação Institucional	Comunicação institucional padronizada com a esfera de governo federal, mas atenta ao perfil regional da comunidade acadêmica.	Não

Coordenação de Tecnologia da Informação e Comunicação	Educação e Docência	Formação a nível de pós-graduação nas tecnologias assistivas a nível de mestrado profissional.	Não
Coordenadoria Pedagógica - CPED, Secretaria, Coordenadoria de Tecnologia da Informação e Comunicação - TIC, Coordenadoria de TIC a Distância.	Educação e Docência	Universidade Aberta do Brasil.	Não
Coordenadoria de Tecnologia da Informação e Comunicação - TIC, Coordenadoria de TIC a Distância.	Tecnologia da Informação	Desenvolvimento Web.	Não
Arquivo Central	Tecnologia da Informação	Habilidades tecnológicas	Não